

Umleitungsstrecke

- = Umleitungsstrecke
- = Baufeld

© OpenStreetMap contributors
 Karte hergestellt aus OpenStreetMap-Daten
 Lizenz: Open Database License (ODbL)
www.openstreetmap.de/karte.html

Baumaßnahme:
**Grundhafter Ausbau der Flurstraße
 in Zwickau**

| | |
|-----------------------------|----------------------------------|
| Planungsphase | Verdingungsunterlage 1.1 |
| Teilabschnitt / Bauphase | Detailsicht Baufeld - Flurstraße |

| | |
|--------------------------|---|
| Auftraggeber | Stadt Zwickau - Tiefbauamt |
| Entwurfsbe- arbeitung | HOFFMANN. SEIFERT. PARTNER architekten ingenieure |
| | Planungsbüro TG GbR Neukirchen |

| | | | |
|-----------|-------------|------------------------|--------------------------|
| Maßstab | ohne | bearbeitet | |
| Blatt-Nr. | 1/7 | Bearbeitungs- stand | Verdingungsunterlage 1.1 |
| Datum | 30.03.2023 | Datei | Flurstraße_Zwickau.cdr |



Stadt Zwickau
 Tiefbauamt
 Werdauer Straße 62
 08056 Zwickau
 Tel.: +49(0) 375 / 836 – 600
 Fax: +49(0) 365 / 836 – 666
 Tiefbauamt@zwickau.de

-eine sichere Erreichbarkeit der einzelnen Hausgrundstücke muss gewährleistet sein, Einrichtung eines Notgehweges entlang des Baufeldes (siehe Detailzeichnungen)
 -Absicherung des Baufeldes zum Gehweg/Einrichtung von Notgehwegen im Baufeld mit mobiler Absturzicherung / Arbeitsstellenzäun (Mobile Absturzicherung gemäß RSA und ZTV-SA 5.10.5 sowie TL-Absperrschranken 97 mit Z 600, Höhe mindestens 100 mm (siehe Detailzeichnungen))
 -Bei Ausführung der Arbeiten ist die ASR A5.2 zu beachten

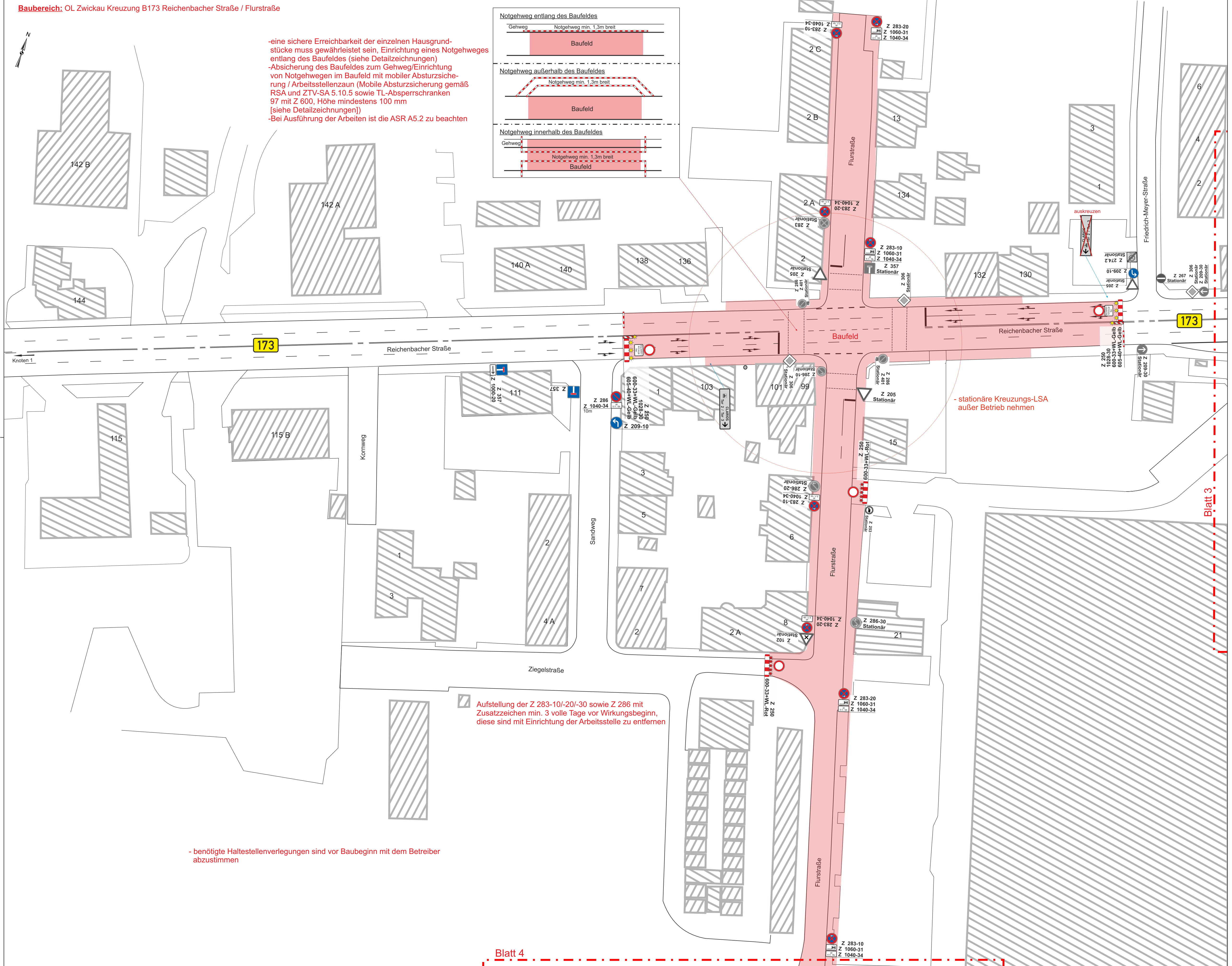
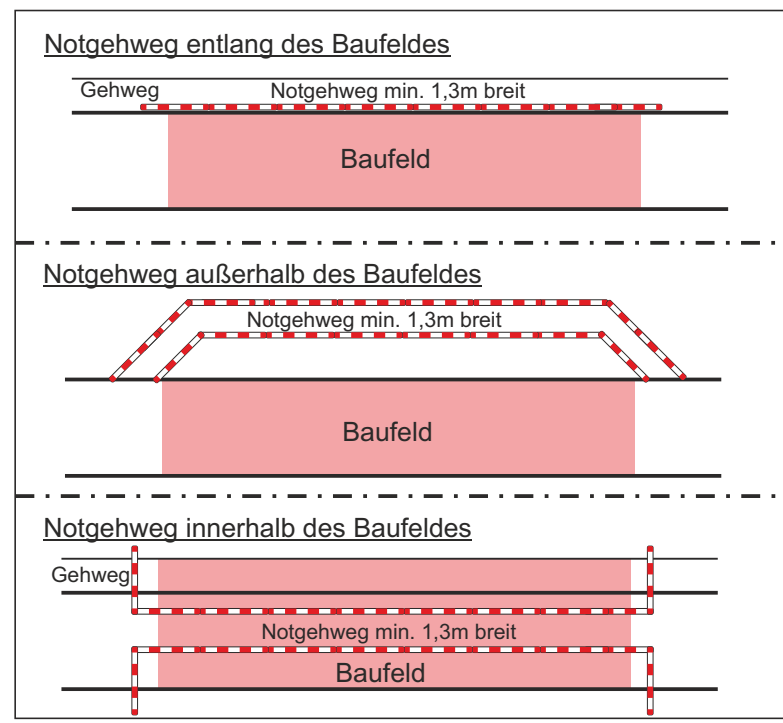

- stationäre Kreuzungs-LSA außer Betrieb nehmen

Aufstellung der Z 283-10/-20/-30 sowie Z 286 mit Zusatzzeichen min. 3 volle Tage vor Wirkungsbeginn, diese sind mit Einrichtung der Arbeitsstelle zu entfernen

- benötigte Haltestellenverlegungen sind vor Baubeginn mit dem Betreiber abzustimmen

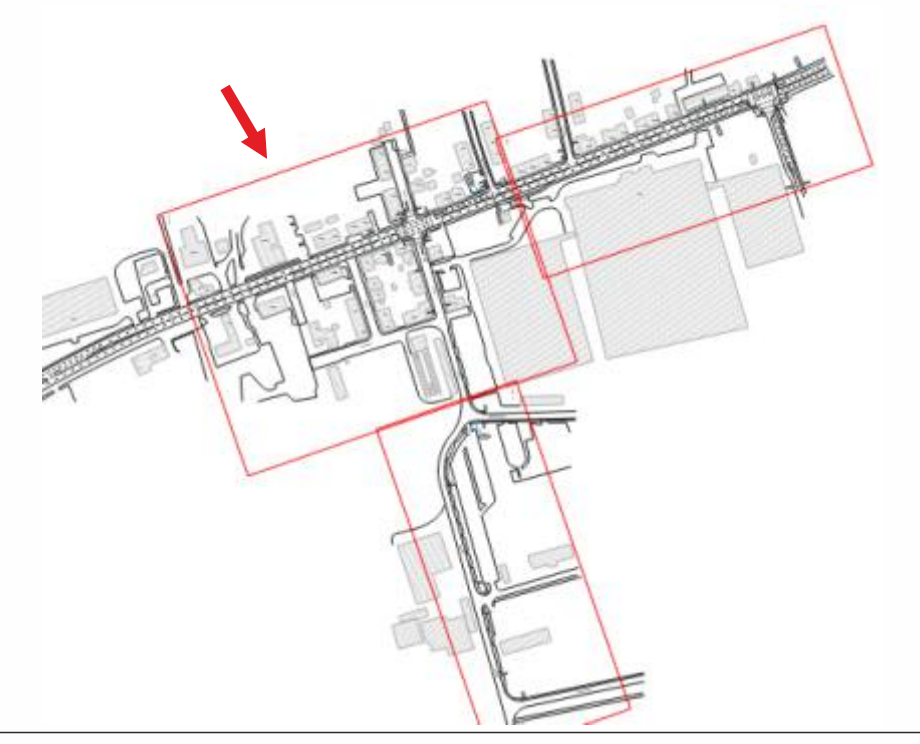

| | | | |
|---|------------------------------------|-------------------|--------------------------|
| Baumaßnahme: | | | |
| Grundhafter Ausbau der Flurstraße in Zwickau | | | |
| Planungsphase | Verdingungsunterlage 1.1 | | |
| Teilabschnitt / Bauphase | Detailansicht Baufeld - Flurstraße | | |
| Auftraggeber: Stadt Zwickau - Tiefbauamt | | | |
| Entwurfsbearbeitung: HOFFMANN, SEIFERT, PARTNER architekten ingenieure | | | |
| Planungsbüro TG GbR Neukirchen | | | |
| Maßstab | ca. 1:500 | bearbeitet | |
| Blatt-Nr. | 2/7 | Bearbeitungsstand | Verdingungsunterlage 1.1 |
| Datum | 30.03.2023 | Datei | Flurstraße_Zwickau.cdr |



Stadt Zwickau
 Tiefbauamt
 Werdauer Straße 62
 08056 Zwickau
 Tel.: +49(0) 375 / 836 – 600
 Fax: +49(0) 365 / 836 – 666
 Tiefbauamt@zwickau.de

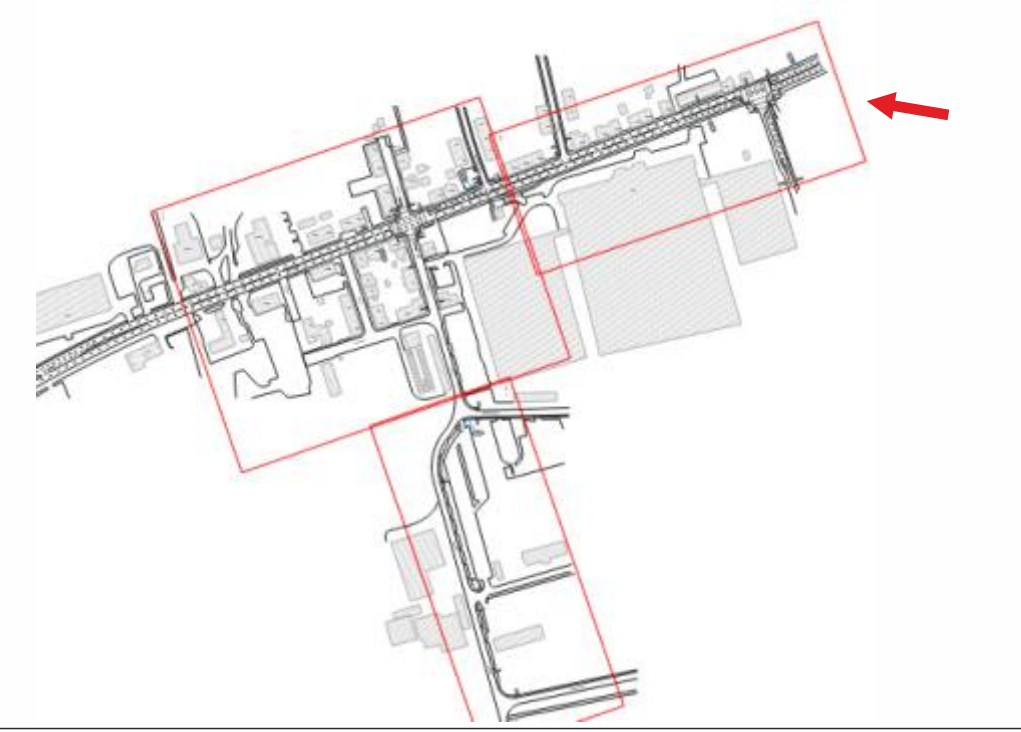
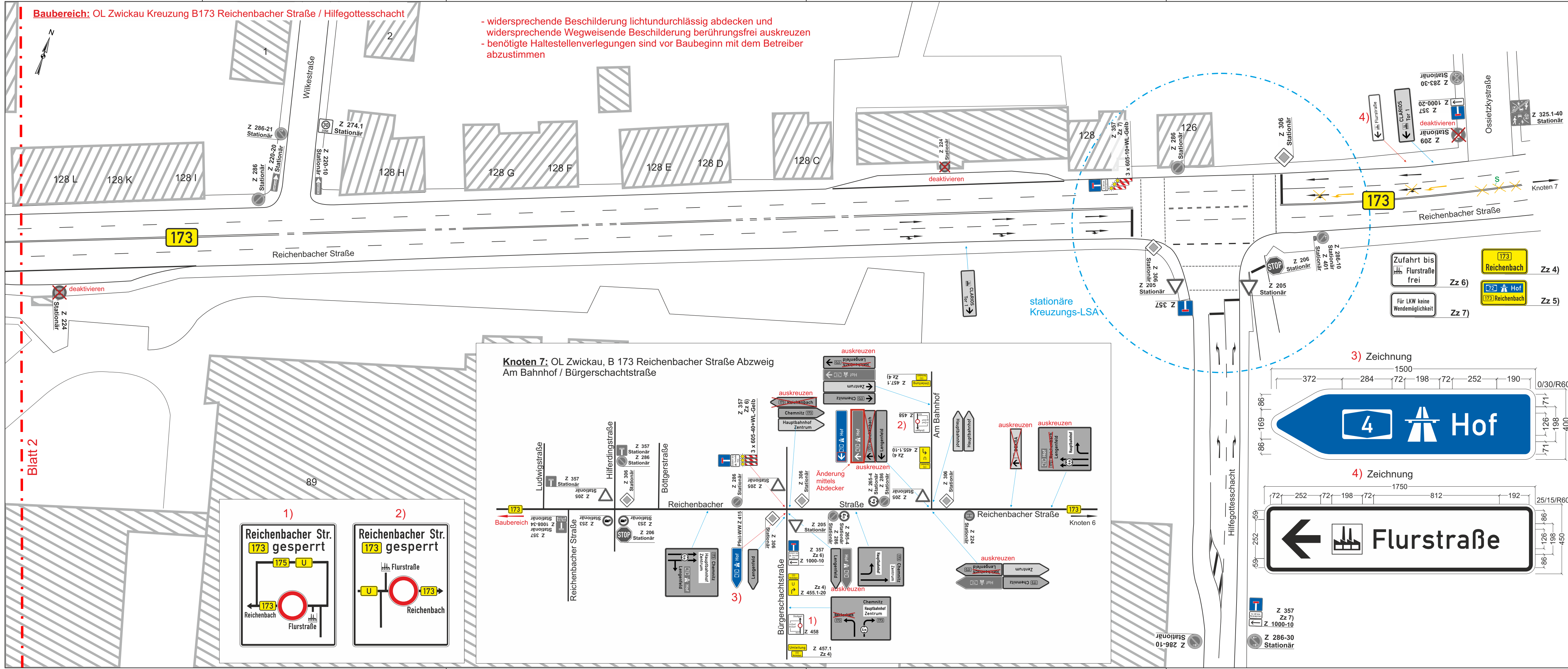

Baumaßnahme:

Grundhafter Ausbau der Flurstraße in Zwickau

| | |
|--------------------------|------------------------------------|
| Planungsphase | Verdingungsunterlage 1.1 |
| Teilabschnitt / Bauphase | Detailansicht Baufeld - Flurstraße |

| | |
|---------------------|---|
| Auftraggeber | Stadt Zwickau - Tiefbauamt |
| Entwurfsbearbeitung | HOFFMANN. SEIFERT. PARTNER architekten ingenieure Planungsbüro TG GbR Neukirchen |

| | | | |
|-----------|------------|-------------------|--------------------------|
| Maßstab | ca. 1:500 | bearbeitet | |
| Blatt-Nr. | 3/7 | Bearbeitungsstand | Verdingungsunterlage 1.1 |
| Datum | 30.03.2023 | Datei | Flurstraße_Zwickau.cdr |



Stadt Zwickau
Tiefbauamt
Werdauer Straße 62
08056 Zwickau
Tel.: +49(0) 375 / 836 – 600
Fax: +49(0) 365 / 836 – 666
Tiefbauamt@zwickau.de

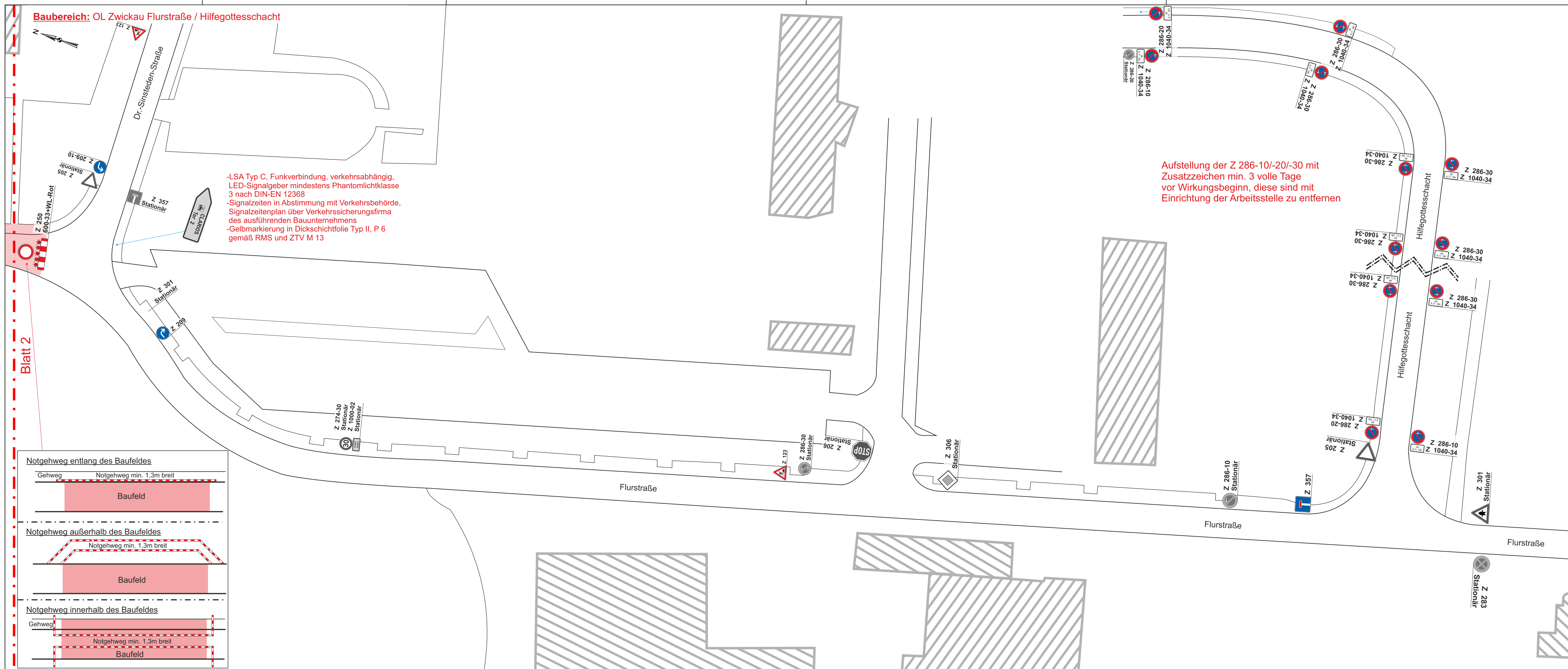

- LSA Typ C, Funkverbindung, verkehrsunabhängig, LED-Signalgeber mindestens Phantomlichtklasse 3 nach DIN-EN 12368
- Signalzeiten in Abstimmung mit Verkehrsbehörde, Signalzeitenplan über Verkehrssicherungsfirma des ausführenden Bauunternehmens
- Gelbmarkierung in Dickschichtfolie Typ II, P 6 gemäß RMS und ZTV M 13

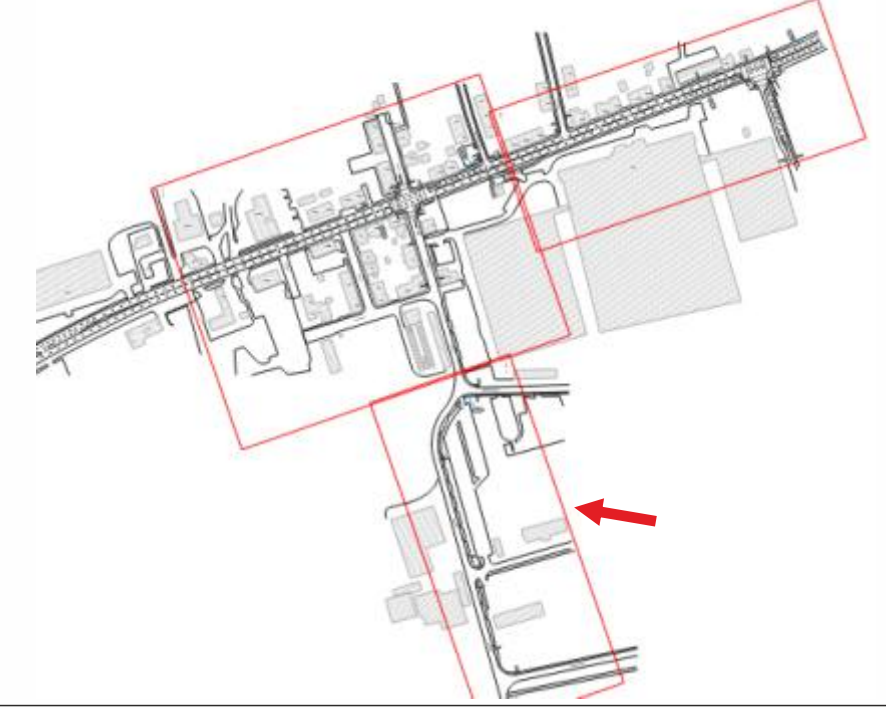
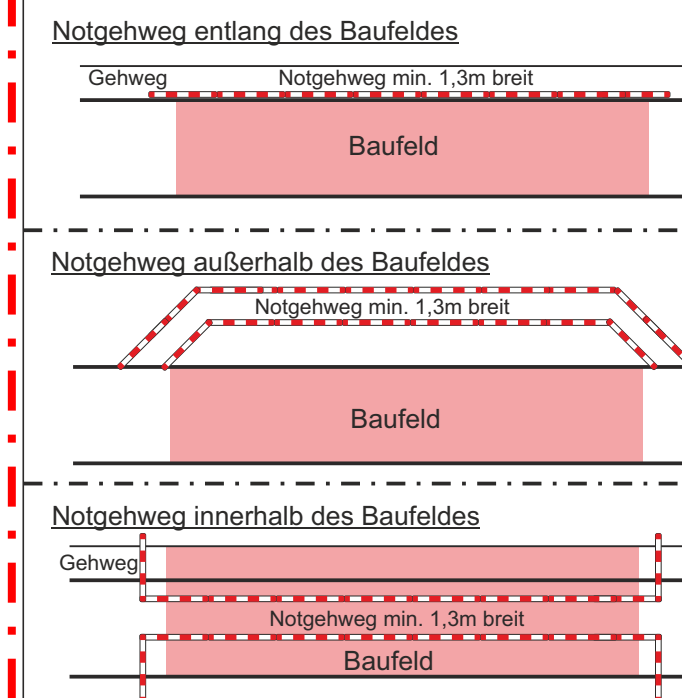

| | | | |
|---|---|-------------------|--------------------------|
| Baumaßnahme: | | | |
| Grundhafter Ausbau der Flurstraße in Zwickau | | | |
| Planungsphase | Verdingungsunterlage 1.1 | | |
| Teilabschnitt / Bauphase | Detailansicht Baufeld - Flurstraße Bauphase 1 | | |
| Auftraggeber: Stadt Zwickau - Tiefbauamt | | | |
| Entwurfsbearbeitung | HOFFMANN. SEIFERT. PARTNER architekten ingenieure | | |
| | Planungsbüro TG GbR Neukirchen | | |
| Maßstab | ca. 1:500 | bearbeitet | |
| Blatt-Nr. | 4/7 | Bearbeitungsstand | Verdingungsunterlage 1.1 |
| Datum | 30.03.2023 | Datei | Flurstraße_Zwickau.cdr |



Stadt Zwickau
Tiefbauamt
Werdauer Straße 62
08056 Zwickau
Tel.: +49(0) 375 / 836 – 600
Fax: +49(0) 365 / 836 – 666
Tiefbauamt@zwickau.de

Knoten 1: OL Zwickau, B 173 Reichenbacher Straße Kreuzung Olzmannstraße / Neuplanitzer Straße, Abzweig Maxhütte

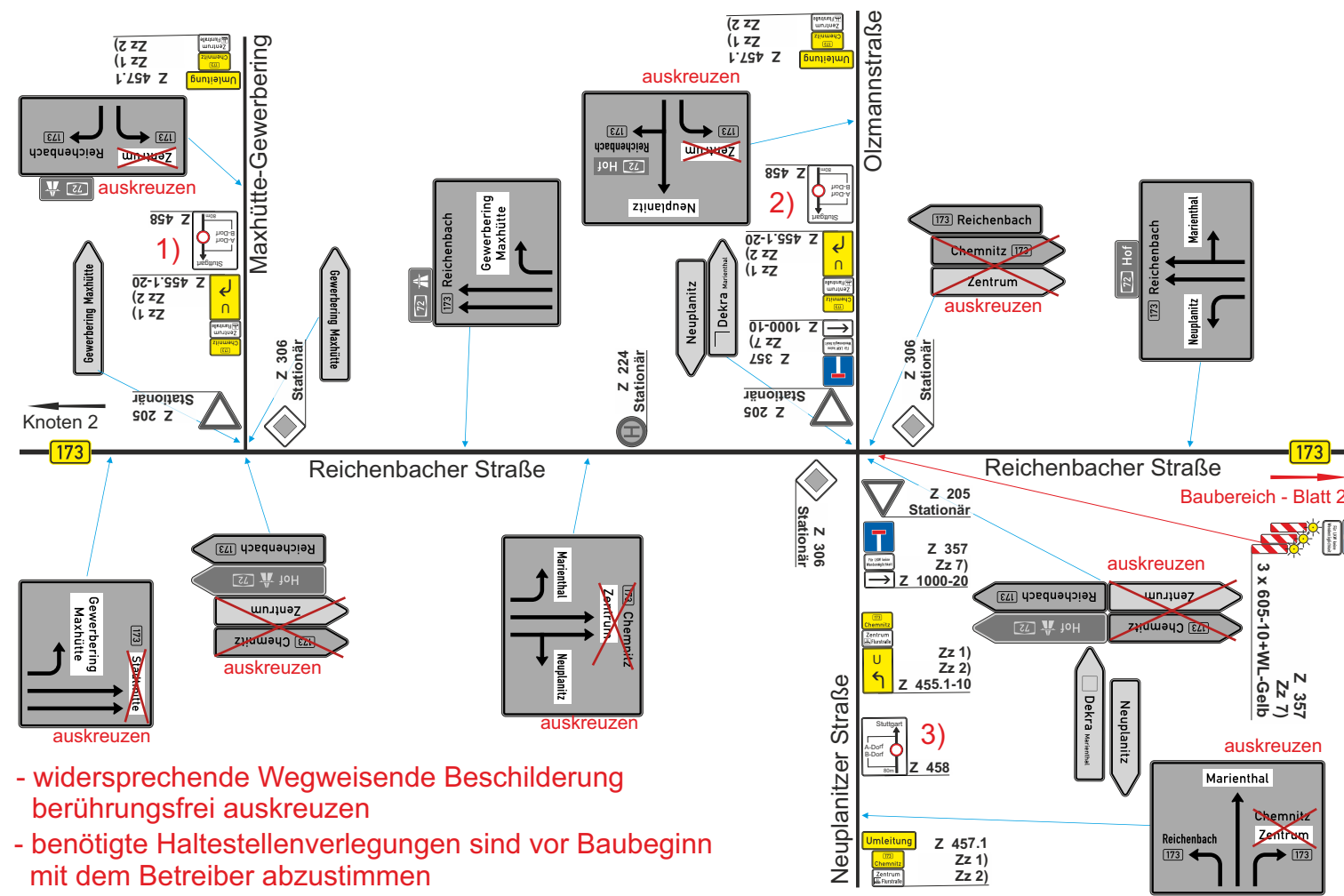

Knoten 2: OL Zwickau, B 175 Plauener Straße Knoten mit S 293 Mitteltrasse

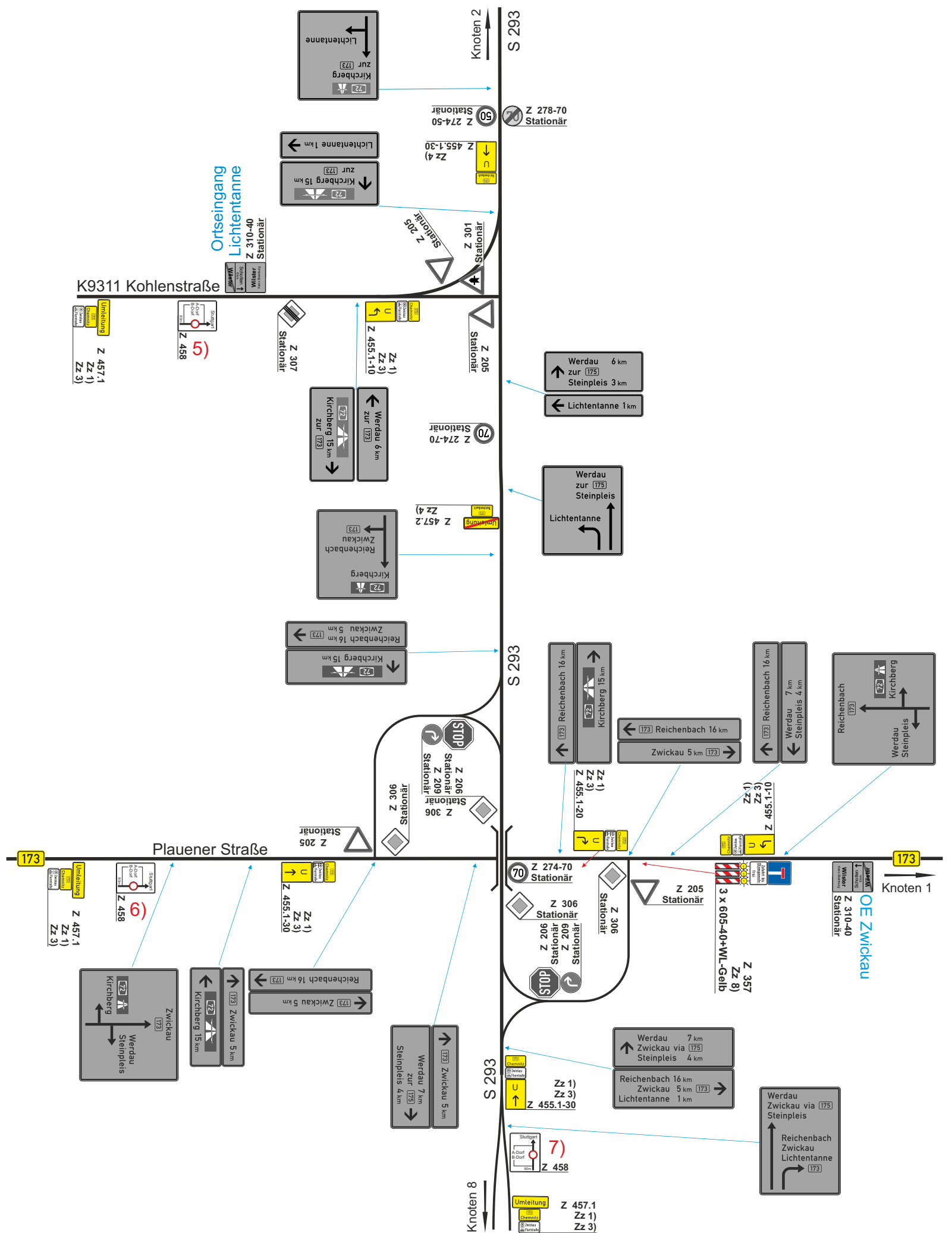

Knoten 4: B 175 Kreisverkehr mit S 293 Mitteltrasse

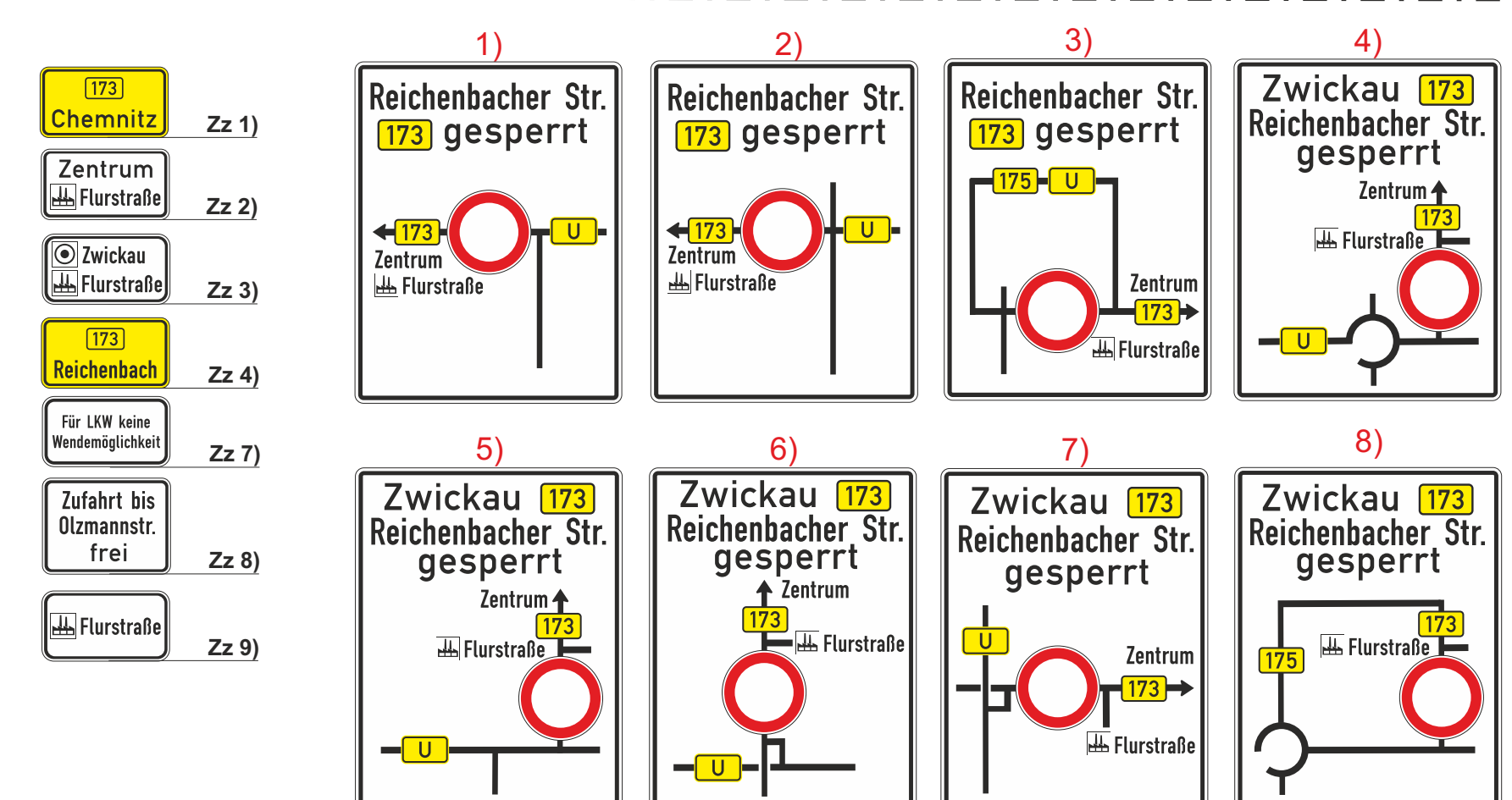
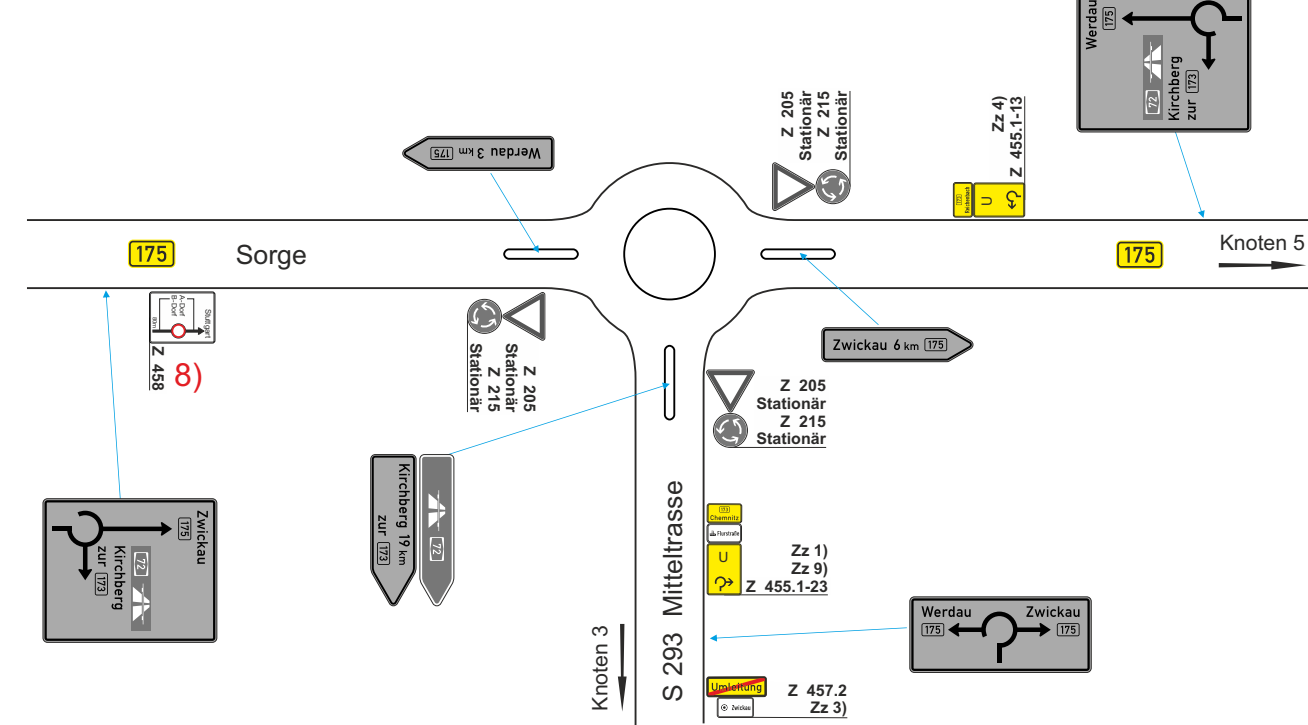

Knoten 3: OL Steinpleis, S 293 Mitteltrasse Kreisverkehr mit S 291

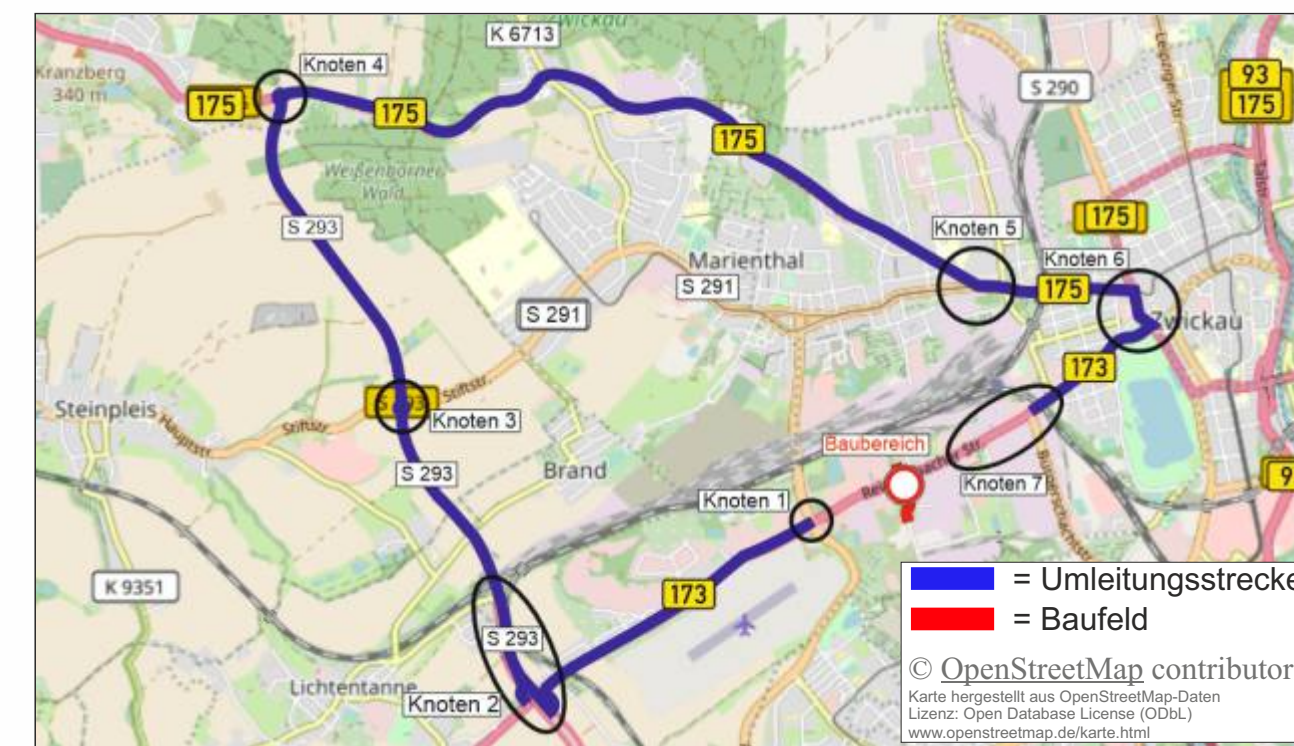
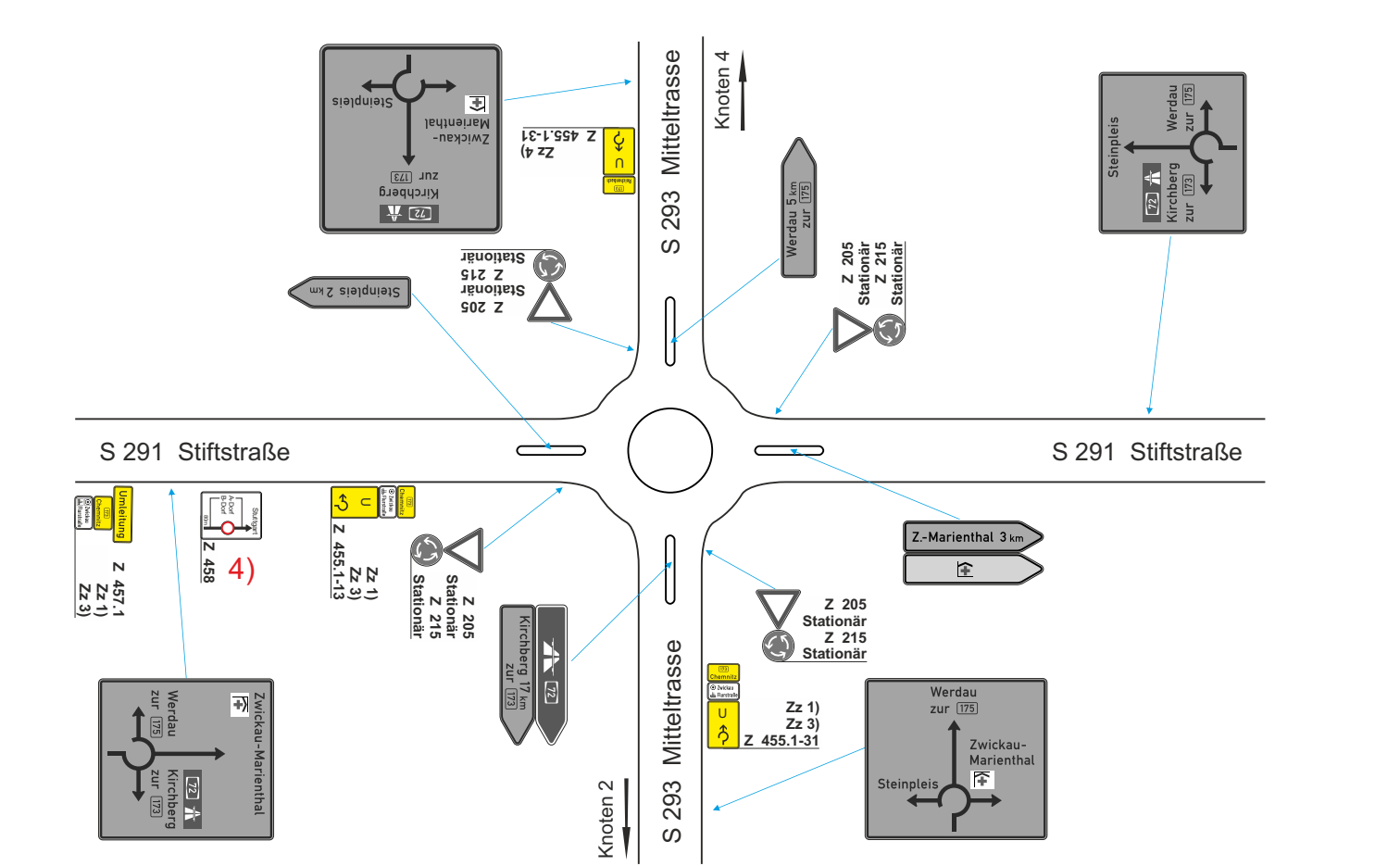

Baumaßnahme:

Grundhafter Ausbau der Flurstraße in Zwickau

| | |
|--------------------------|------------------------------------|
| Planungsphase | Verdingungsunterlage 1.1 |
| Teilabschnitt / Bauphase | Detailansicht Baufeld - Flurstraße |

| | |
|---------------------|---|
| Auftraggeber | Stadt Zwickau - Tiefbauamt |
| Entwurfsbearbeitung | HOFFMANN. SEIFERT. PARTNER architekten ingenieure Planungsbüro TG GbR Neukirchen |

| | | | |
|-----------|------------|-------------------|--------------------------|
| Maßstab | ca. 1:500 | bearbeitet | |
| Blatt-Nr. | 5/7 | Bearbeitungsstand | Verdingungsunterlage 1.1 |
| Datum | 30.03.2023 | Datei | Flurstraße_Zwickau.cdr |

Stadt Zwickau
Tiefbauamt
Werdauer Straße 62
08056 Zwickau
Tel.: +49(0) 375 / 836 – 600
Fax: +49(0) 365 / 836 – 666
Tiefbauamt@zwickau.de

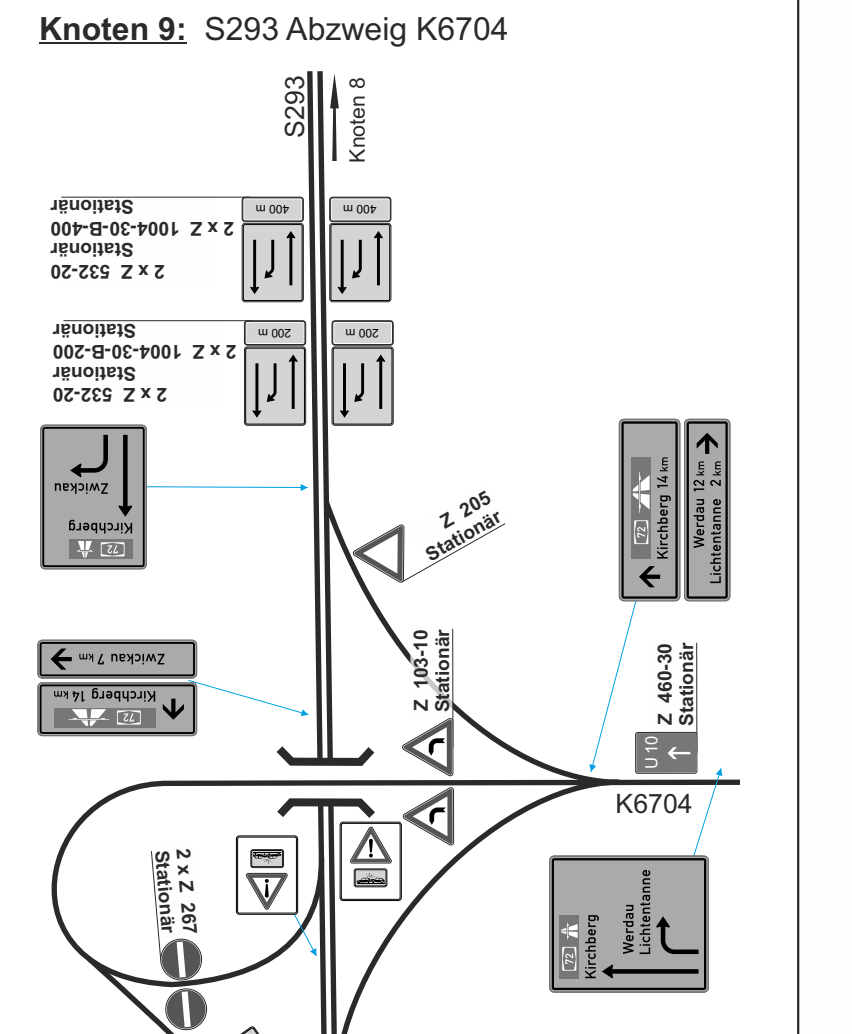
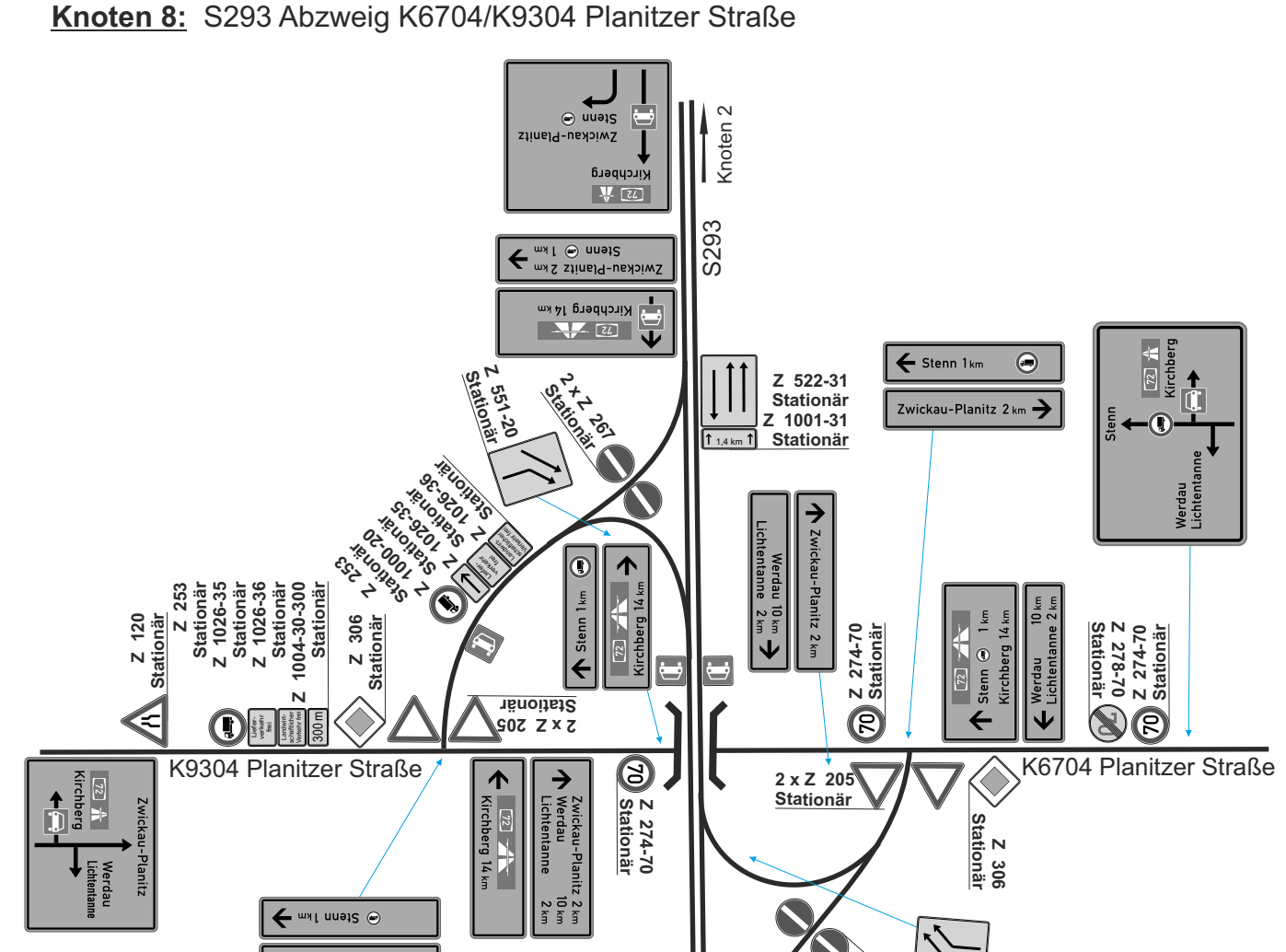
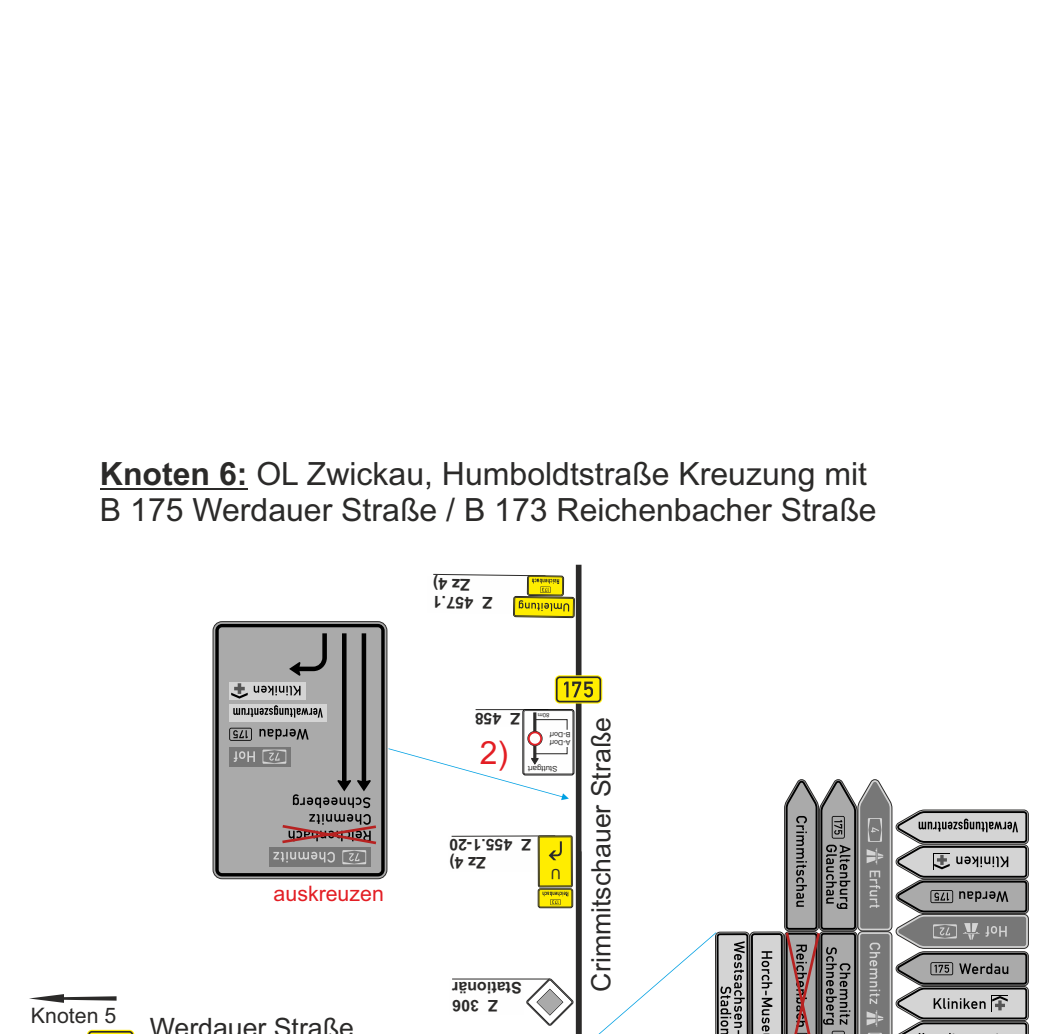
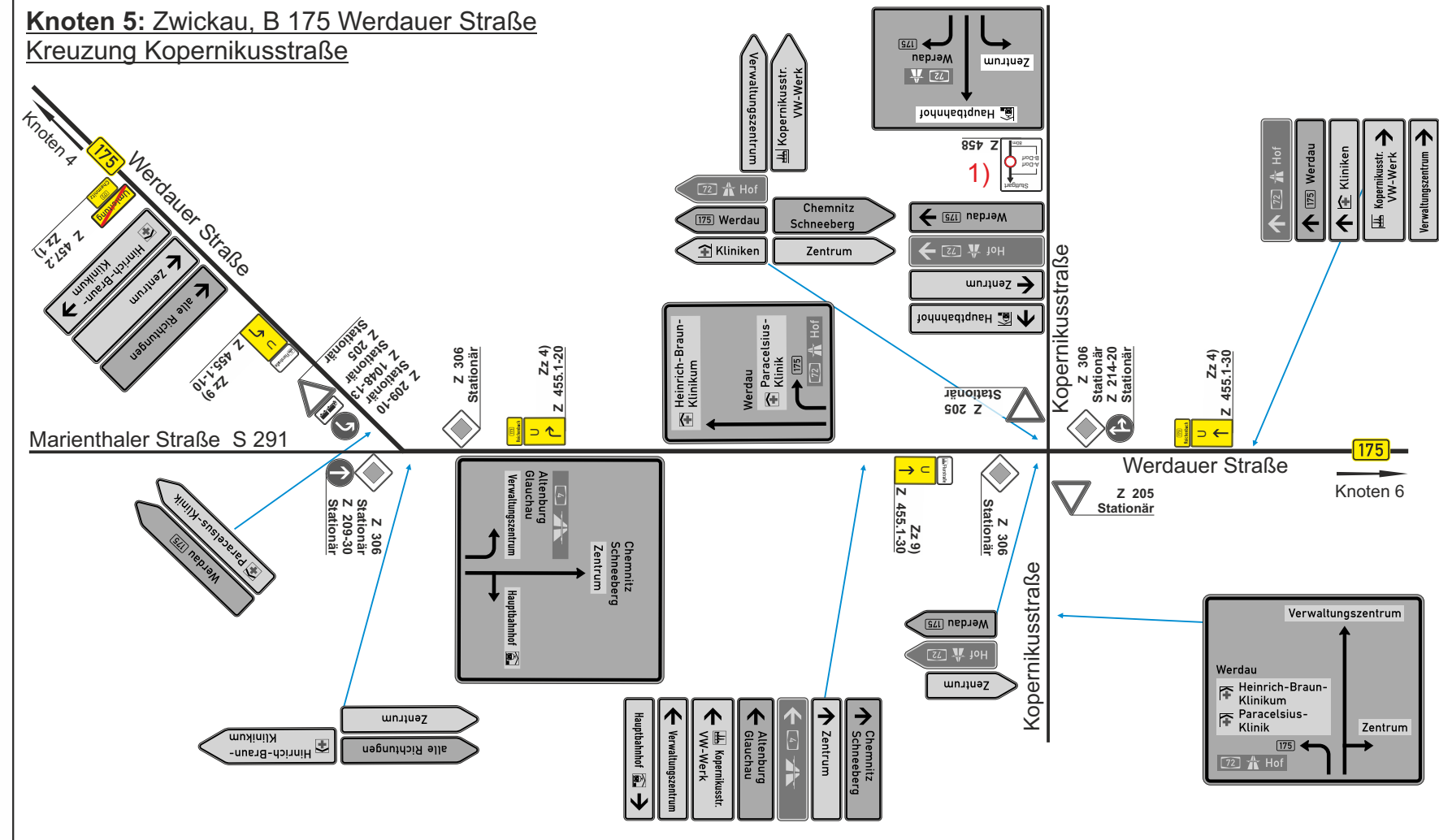

- widersprechende Wegweisende Beschilderung berührungsfrei auskreuzen

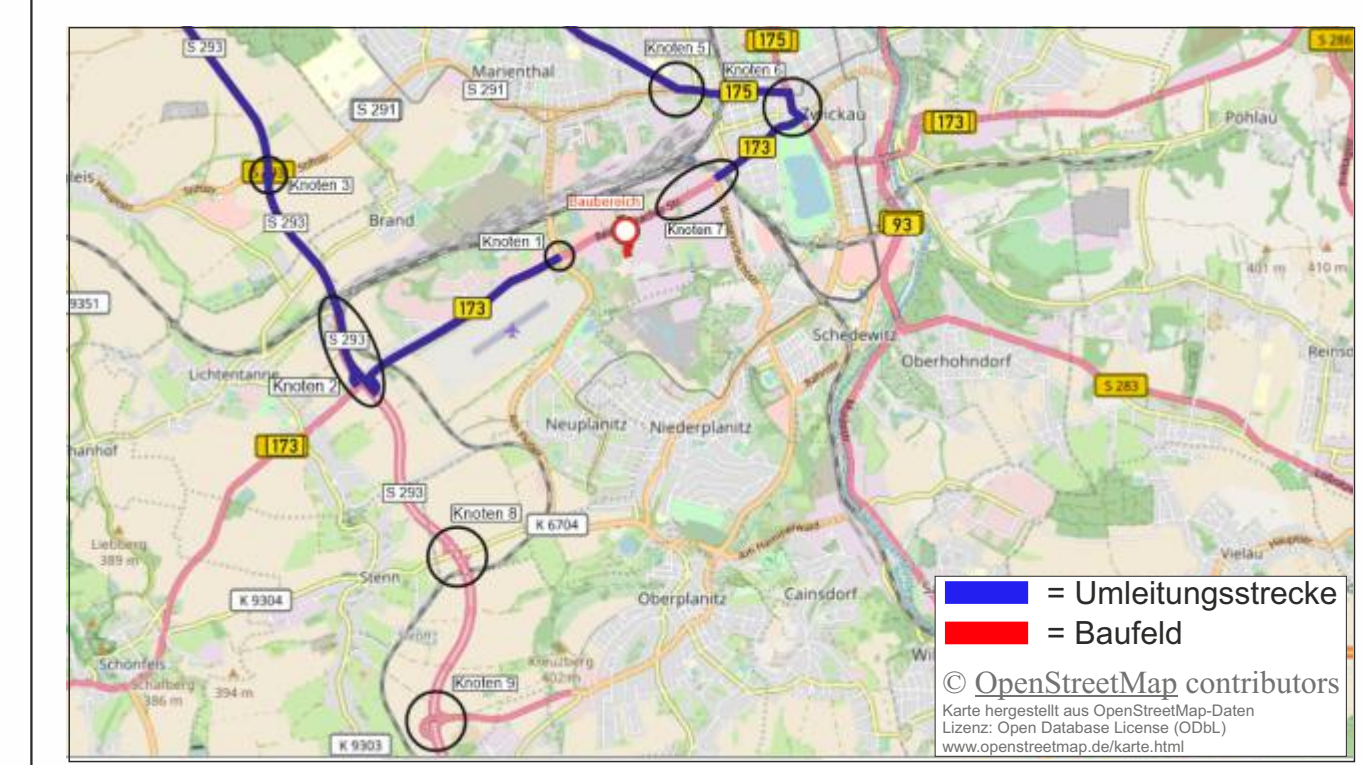
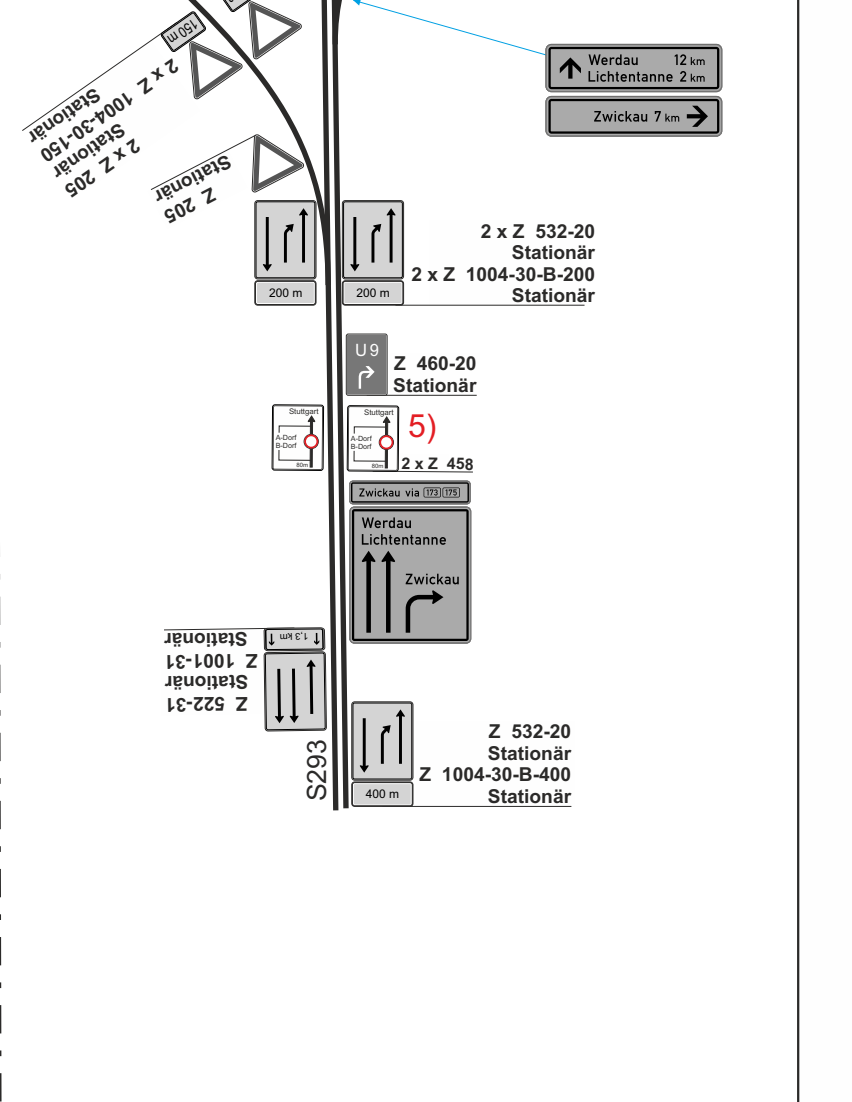
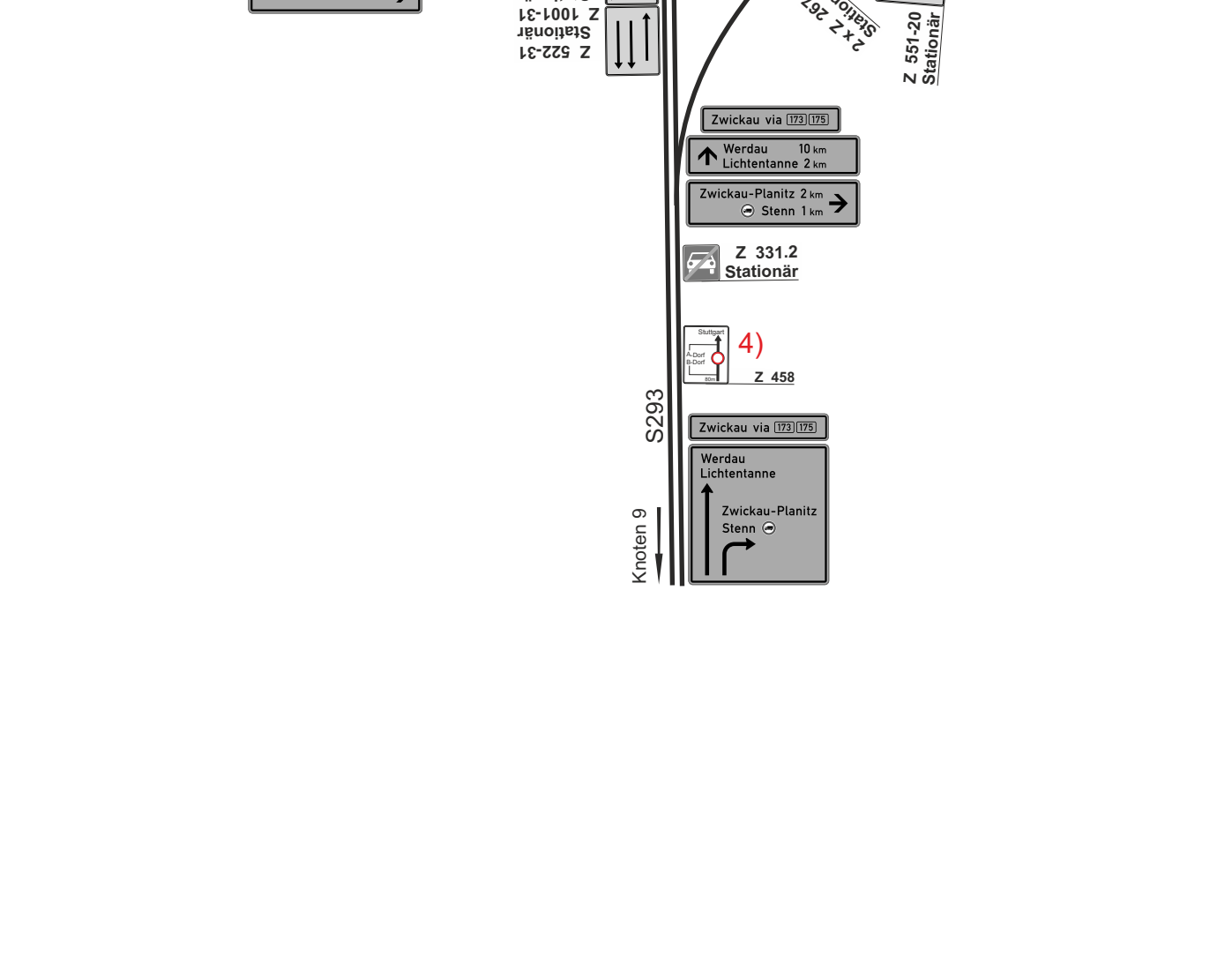
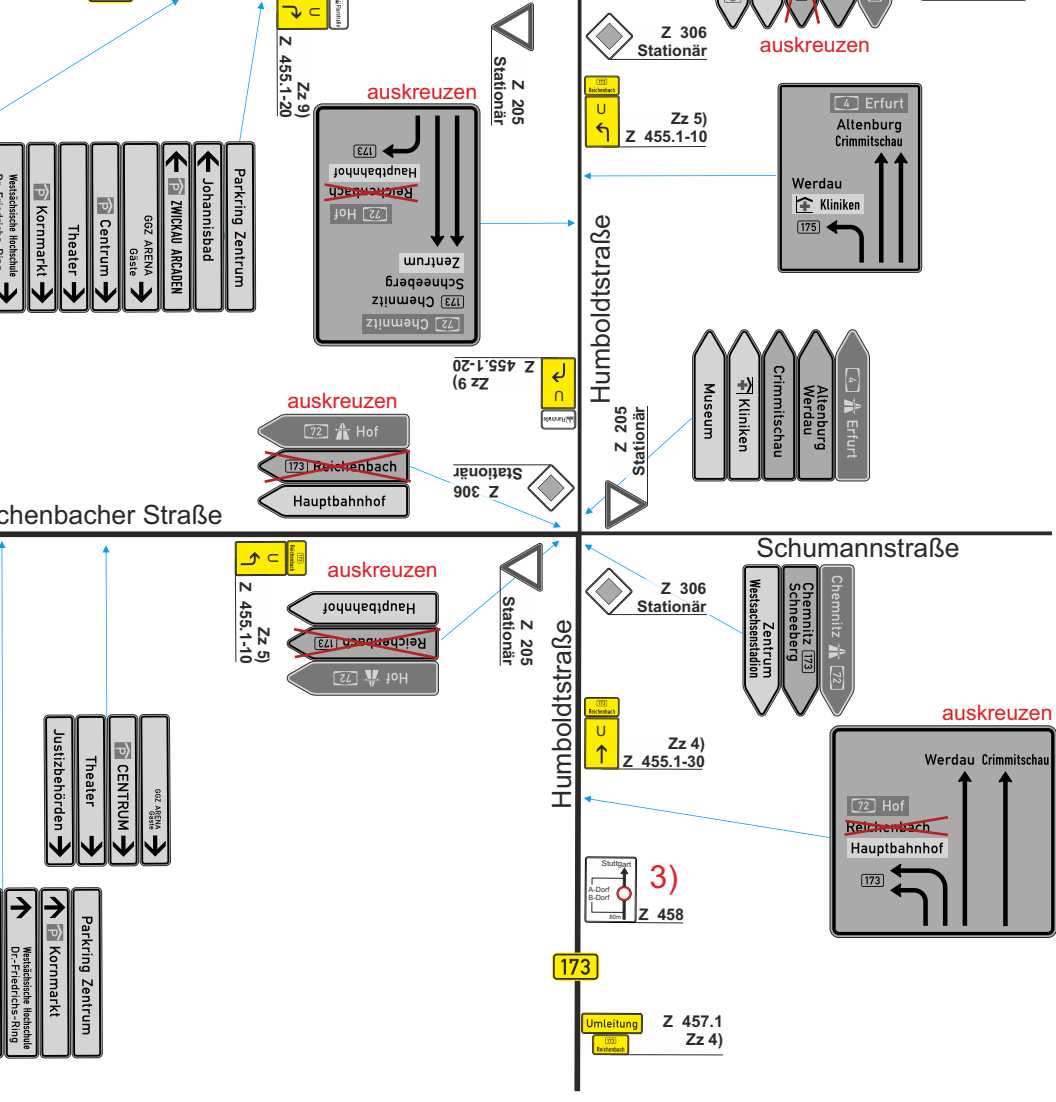
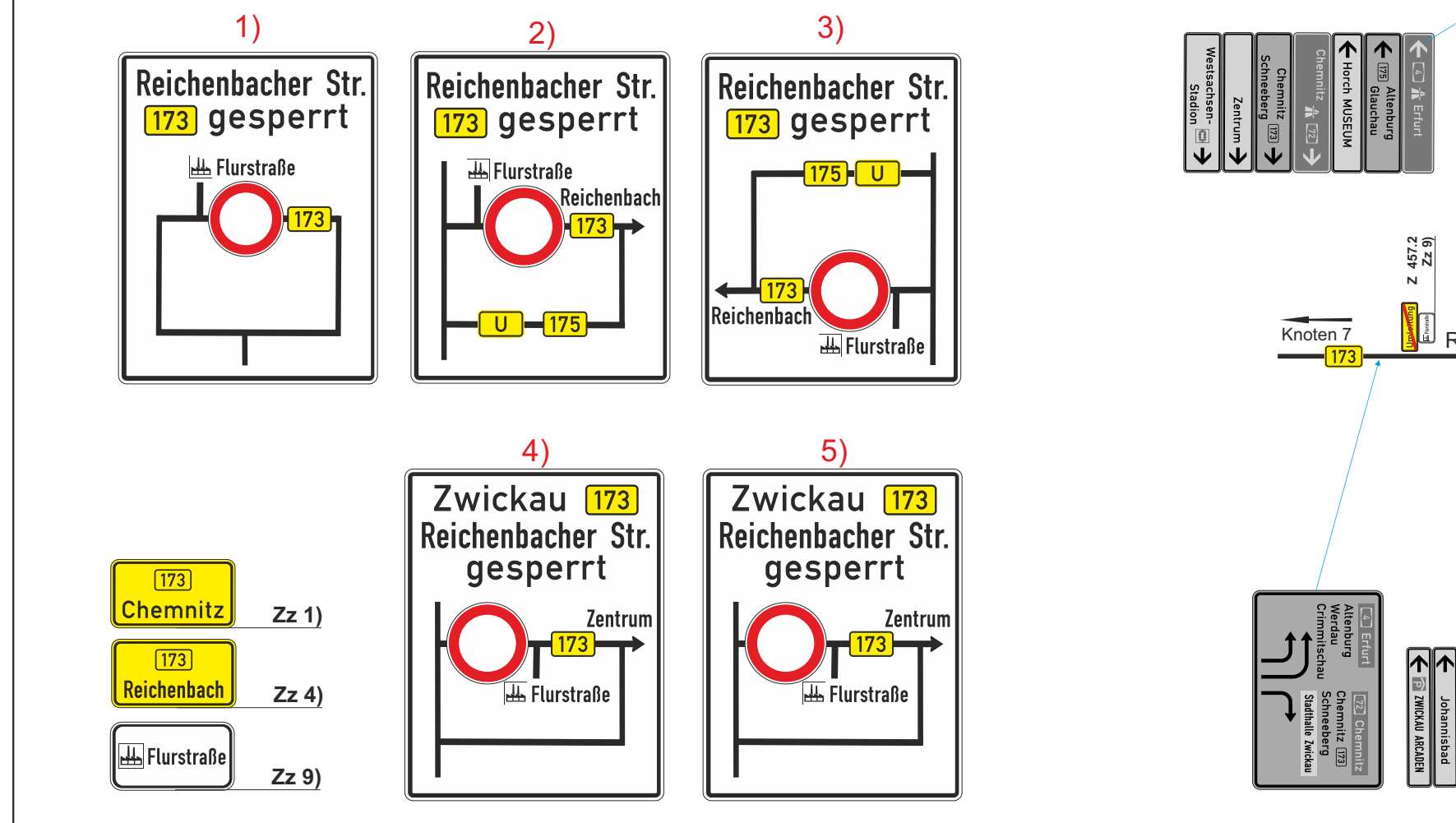

Baumaßnahme:

Grundhafter Ausbau der Flurstraße in Zwickau

| | |
|--------------------------|------------------------------------|
| Planungsphase | Verdingungsunterlage 1.1 |
| Teilabschnitt / Bauphase | Detailansicht Baufeld - Flurstraße |

| | |
|---------------------|---|
| Auftraggeber | Stadt Zwickau - Tiefbauamt |
| Entwurfsbearbeitung | HOFFMANN. SEIFERT. PARTNER architekten ingenieure Planungsbüro TG GbR Neukirchen |

| | | | |
|-----------|------------|-------------------|--------------------------|
| Maßstab | ca. 1:500 | bearbeitet | |
| Blatt-Nr. | 6/7 | Bearbeitungsstand | Verdingungsunterlage 1.1 |
| Datum | 30.03.2023 | Datei | Flurstraße_Zwickau.cdr |

STADT ZWICKAU
Tiefbauamt

Stadt Zwickau
 Tiefbauamt
 Werdauer Straße 62
 08056 Zwickau
 Tel.: +49(0) 375 / 836 – 600
 Fax: +49(0) 365 / 836 – 666
 Tiefbauamt@zwickau.de

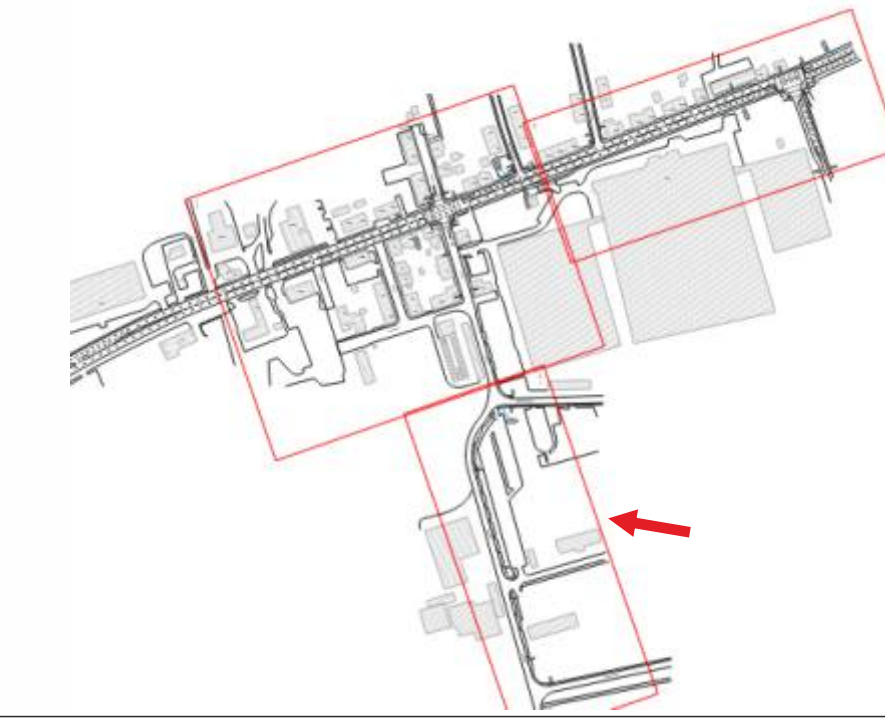
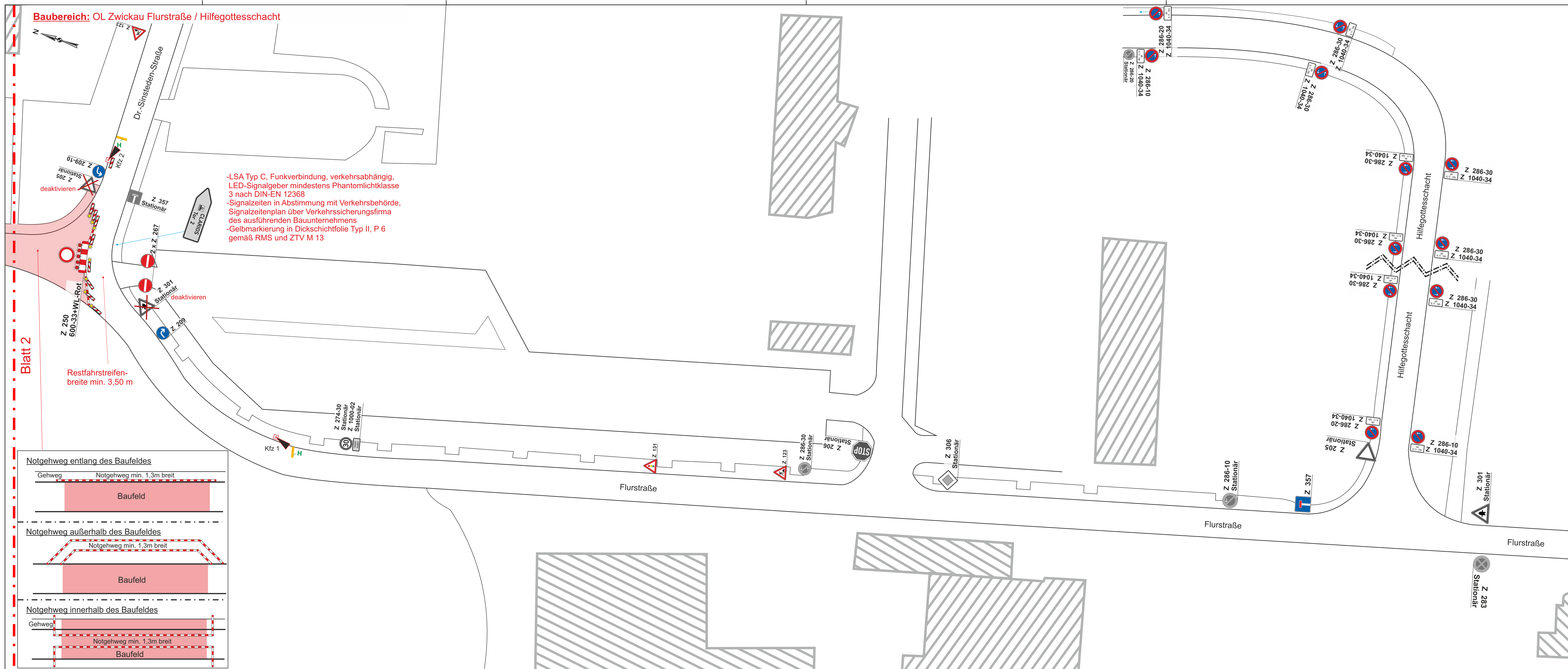

Baumaßnahme:

Grundhafter Ausbau der Flurstraße in Zwickau

| | | | |
|--------------------------|---|-------------------|--------------------------|
| Planungsphase | Verdingungsunterlage 1.1 | | |
| Teilabschnitt / Bauphase | Detailansicht Baufeld - Flurstraße - Bauphase 2 | | |
| Auftraggeber | Stadt Zwickau - Tiefbauamt | | |
| Entwurfsbearbeitung | HOFFMANN. SEIFERT. PARTNER architekten ingenieure | | |
| | Planungsbüro TG GbR Neukirchen | | |
| Maßstab | ca. 1:500 | bearbeitet | |
| Blatt-Nr. | 717 | Bearbeitungsstand | Verdingungsunterlage 1.1 |
| Datum | 30.03.2023 | Datei | Flurstraße_Zwickau.cdr |



Stadt Zwickau
Tiefbauamt
Werdauer Straße 62
08056 Zwickau
Tel.: +49(0) 375 / 836 – 600
Fax: +49(0) 365 / 836 – 666
Tiefbauamt@zwickau.de