

zuständige Behörde: Stadtverwaltung Zwickau Tiefbauamt Sitz: Werdauer Straße 62 Postfach 200 933 08009 Zwickau	Ort, Tag: Zwickau, 22.10.2024
Aktenzeichen: 6612 / 16 / 02591 01	Telefon: 0375 83-6620

Eintragungsverfügung für das Bestandsverzeichnis der

- Gemeindestraßen** (Gemeindeverbindungs-, Ortsstraßen)
 beschränkt – öffentlichen Wege und Plätze

 öffentliche Feld- und Waldwege
 Eigentümerwege

Genauere Bezeichnung der Straße: 02591 01 Schumannplatz BÖW 1	
Stadt/Gemeinde: Zwickau	Landkreis:
I. Anlass	
<input type="checkbox"/> Erstmalige Anlegung des Bestandsverzeichnisses (§ 54 Abs. 1, § 3 Abs. 1 SächsStrG) <small>(Rechtsgrundlage für die Eintragung der Straße bzw. des Weges ist § 53 SächsStrG)</small>	
<input type="checkbox"/> Widmung (§ 6 SächsStrG) <input type="checkbox"/> Umstufung (§ 7 SächsStrG) <input type="checkbox"/> Einziehung (§ 8 SächsStrG) <small>Verfügung vom (Abdruck bei den Verzeichnisakten)</small>	
<input checked="" type="checkbox"/> Korrektur der Erstanlegung nach §§ 53, 54 SächsStrG	
II. Inhalt der Eintragung	
Folgende Flurstücke (FS) werden noch nachträglich in das Bestandsverzeichnis des „Schumannplatz BÖW 1“ aufgenommen: FS 2867 und 2733/1 Gemarkung Zwickau Anfangspunkt: Schumannplatz Ortsstraße (NK 0416110) Endpunkt: Alter Steinweg (NK 0416130) Widmungsbeschränkung: gemeinsamer Geh- und Radweg Länge: 241 m Die Lagepläne sind Bestandteil der Eintragungsverfügung.	

III. An Verzeichnissführer zur Vollziehung der Eintragung

IV. Nach Eintragung Abdruck der Verfügung und des Wortlautes der Eintragung an:

a)	(Gemeinde - entfällt, wenn Gemeinde das Bestandsverzeichnis selbst führt)
b)	

Hinweis: Das Bestandsverzeichnis für die obenbezeichnete Straßenklasse liegt

in der Zeit vom: 18. 11. 2024	bis einschließlich: 17. 05. 2025
im / in Stadtverwaltung Zwickau, VWZ, Werdauer Straße 62, Haus 2, Zimmer 207/208	

während der Dienststunden zur Einsicht aus.

Rechtsbehelfsbelehrung:

Gegen diese Verfügung kann innerhalb eines Monats nach Bekanntgabe Widerspruch erhoben werden. Der Widerspruch ist schriftlich oder zur Niederschrift bei der Stadt Zwickau, Verwaltungszentrum, Werdauer Str. 62, 08056 Zwickau (Postanschrift: Stadtverwaltung Zwickau, Postfach 200 933, 08009 Zwickau) einzulegen.

Jenny Zimmermann
SB Wegeverwaltung/Dokumentation

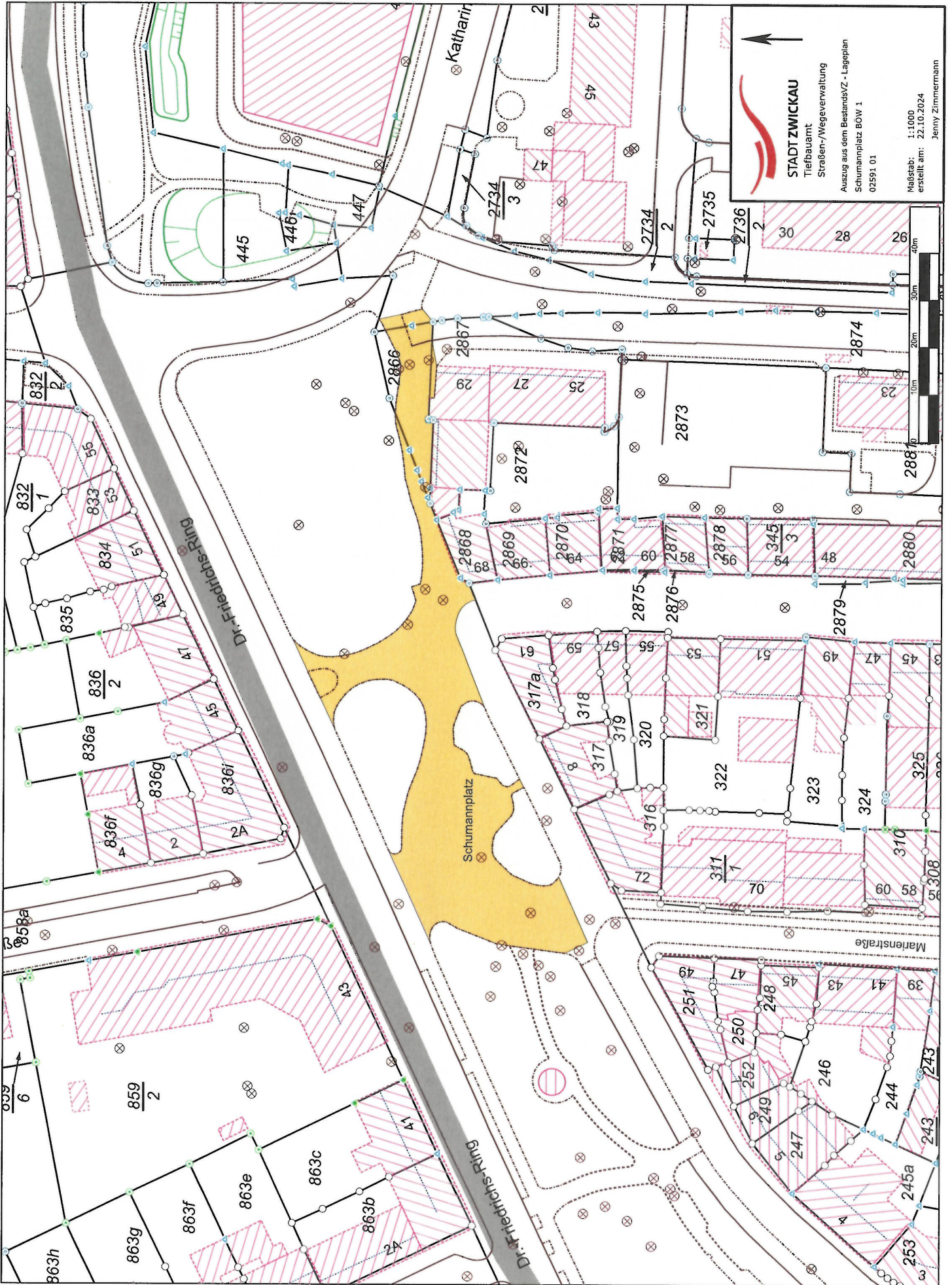

STADT ZWICKAU
Tiefbauamt
Straßen-/Wegeverwaltung
Auszug aus dem BestandsVZ - Lageplan
Schumannplatz BÖW 1
02591 01

Maßstab: 1:1000
erstellt am: 22.10.2024
Jenny Zimmermann