



zuständige Behörde: Stadtverwaltung Zwickau Tiefbauamt Sitz: Werdauer Straße 62 Postfach 200 933 08009 Zwickau	Ort, Tag: Zwickau, 25.07.2024
Aktenzeichen: 6612/15/07690	Telefon: 0375 83-6657

Eintragungsverfügung für das Bestandsverzeichnis der

- Gemeindestraßen** (Gemeindeverbindungs-, Ortsstraßen) **beschränkt – öffentlichen Wege und Plätze**
 öffentliche Feld- und Waldwege **Eigentümerwege**

Genauere Bezeichnung der Straße: 07690 Schneppendorfer Straße - Ortsstraße	
Stadt/Gemeinde: Zwickau	Landkreis:
I. Anlass <input type="checkbox"/> Erstmalige Anlegung des Bestandsverzeichnisses (§ 54 Abs. 1, § 3 Abs. 1 SächsStrG) <small>(Rechtsgrundlage für die Eintragung der Straße bzw. des Weges ist § 53 SächsStrG)</small> <input type="checkbox"/> Widmung (§ 6 SächsStrG) <input type="checkbox"/> Umstufung (§ 7 SächsStrG) <input type="checkbox"/> Einziehung (§ 8 SächsStrG) <small>Verfügung vom (Abdruck bei den Verzeichnisakten)</small> <input checked="" type="checkbox"/> Korrektur der Erstanlegung nach §§ 53, 54 SächsStrG	
II. Inhalt der Eintragung Folgende Flurstücke werden noch nachträglich in das Bestandsverzeichnis der „Schneppendorfer Straße“ aufgenommen: Flurstück 111/4 und 117/2 der Gemarkung Crossen Anfangspunkt: Rathausstraße (NK 0205080) Endpunkt: Gemarkungsgrenze Crossen (NK 0301160) Widmungsbeschränkung: keine Länge: 1.065,00 m Die Lagepläne sind Bestandteil der Eintragungsverfügung.	

III. An Verzeichnisführer zur Vollziehung der Eintragung

IV. Nach Eintragung Abdruck der Verfügung und des Wortlautes der Eintragung an:

a)	(Gemeinde - entfällt, wenn Gemeinde das Bestandsverzeichnis selbst führt)
b)	

Hinweis: Das Bestandsverzeichnis für die obenbezeichnete Straßenklasse liegt

in der Zeit vom: 15.08.2024	bis einschließlich: 14.02.2025
im / in Stadtverwaltung Zwickau, VWZ, Werdauer Straße 62, Haus 2, Zimmer 207/208	

während der Dienststunden zur Einsicht aus.

Rechtsbehelfsbelehrung:

Gegen diese Verfügung kann innerhalb eines Monats nach Bekanntgabe Widerspruch erhoben werden. Der Widerspruch ist schriftlich oder zur Niederschrift bei der Stadt Zwickau, Verwaltungszentrum, Werdauer Str. 62, 08056 Zwickau (Postanschrift: Stadtverwaltung Zwickau, Postfach 200 933, 08009 Zwickau) einzulegen.

Beatrice Werner
SB Straßenverwaltung/Dokumentation

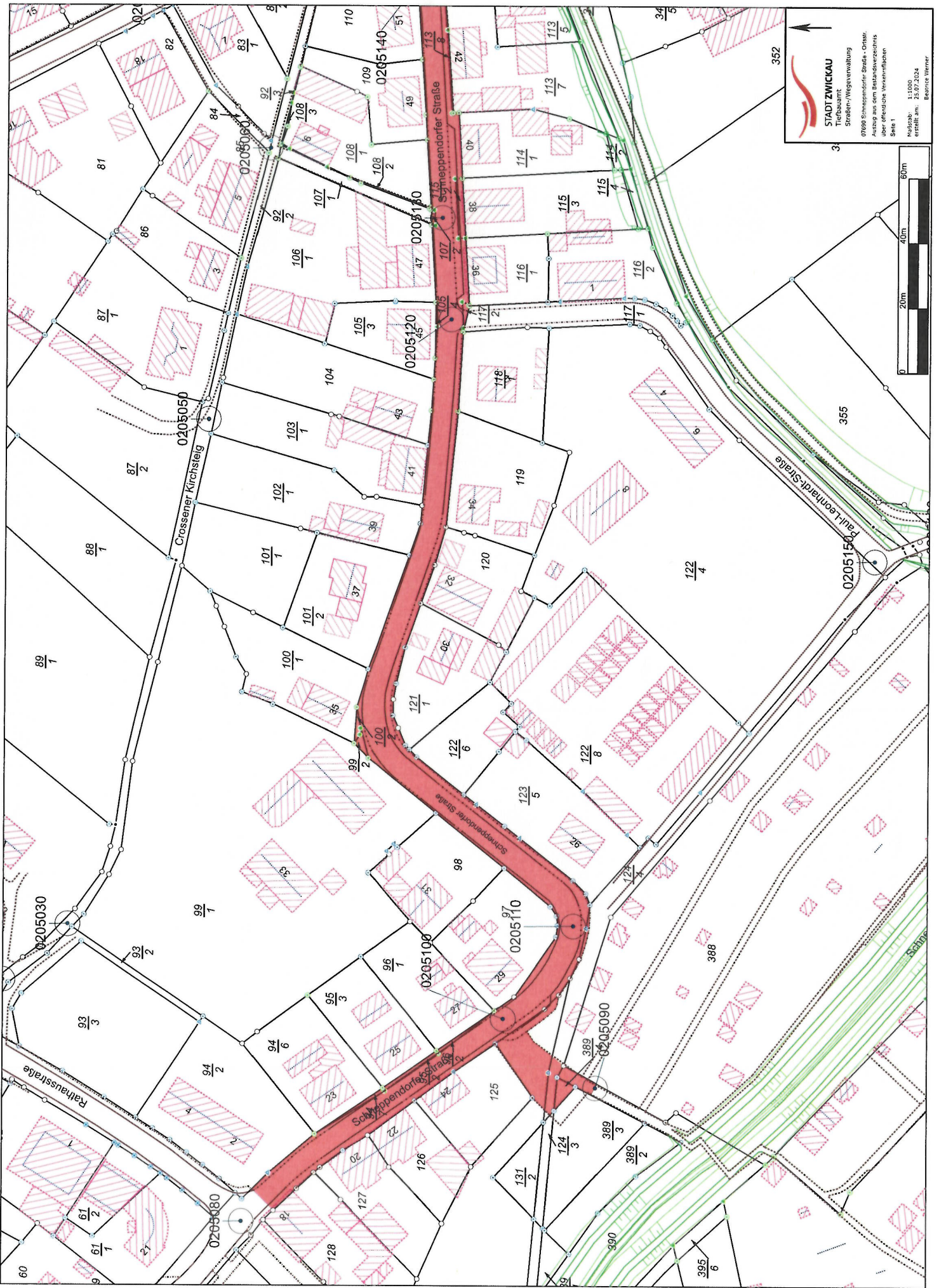

STADT ZWETTL
 Tiefbauamt
 Straßen-/Wegeverwaltung
 07200 Schwanenpolder Straße - Ortsteil
 Auszug aus dem Bestandsverzeichnis
 über öffentliche Verkehrsflächen
 Seite 1
 Maßstab: 1:1000
 erstellt am: 28.07.2024
 Bearbeiter: Werner



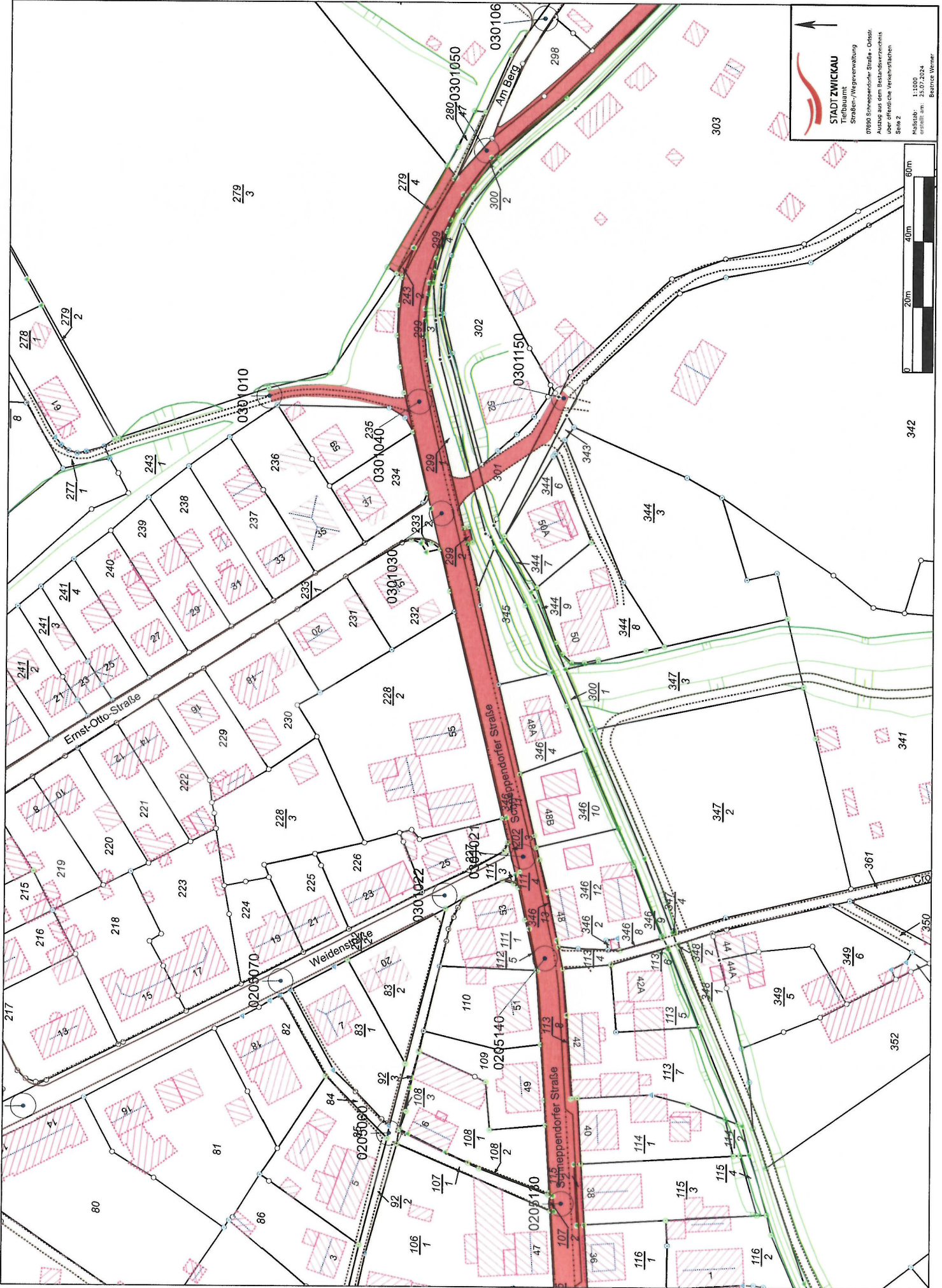

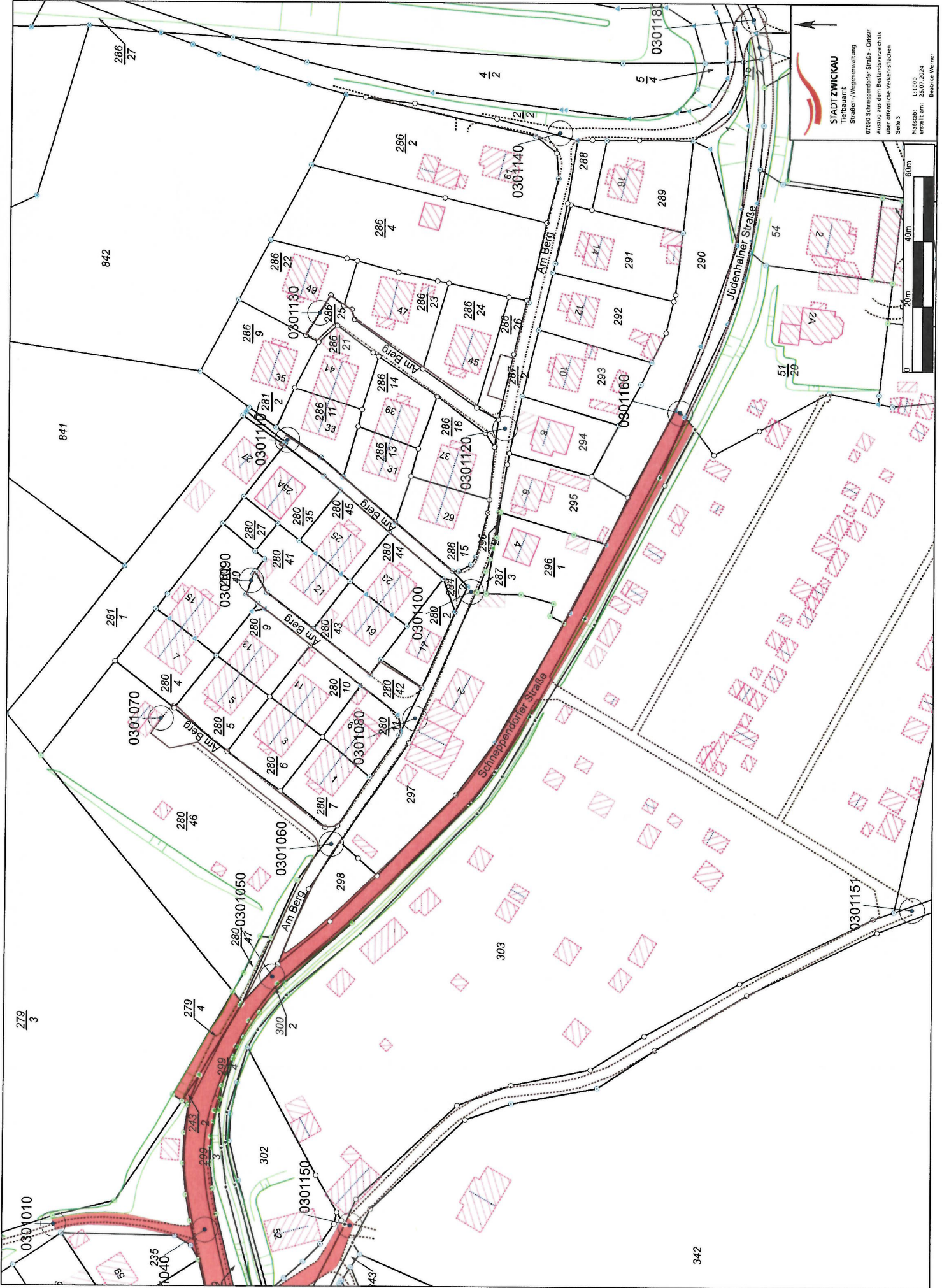

STADT ZWICKAU
 Tiefbauamt
 Straßen-/Wegeverwaltung
 07590 Schneppenborfer Straße - Ortsnr.
 Auszug aus dem Bestandsverzeichnis
 über öffentliche Verkehrsflächen
 Seite 3
 Maßstab: 1:1000
 erstellt am: 25.07.2024
 Bearbeiter: Werner