

 zuständige Behörde: Stadtverwaltung Zwickau Tiefbauamt Sitz: Werdauer Straße 62 Postfach 200 933 08009 Zwickau www.zwickau.de	Ort, Tag: Zwickau, 19.07.2021
	Aktenzeichen: 6612/15/00510

Eintragungsverfügung für das Bestandsverzeichnis der

- Gemeindestraßen** (Gemeindeverbindungs-, Ortsstraßen)
 beschränkt – öffentlichen Wege und Plätze
 öffentliche Feld- und Waldwege
 Eigentümerwege

Genaue Bezeichnung der Straße: 00510 Äußere Zwickauer Straße	
Stadt/Gemeinde: Zwickau	Landkreis:
I. Anlass <input type="checkbox"/> Erstmalige Anlegung des Bestandsverzeichnisses (§ 54 Abs. 1, § 3 Abs. 1 SächsStrG) <small>(Rechtsgrundlage für die Eintragung der Straße bzw. des Weges ist § 53 SächsStrG)</small> <input type="checkbox"/> Widmung (§ 6 SächsStrG) <input type="checkbox"/> Umstufung (§ 7 SächsStrG) <input type="checkbox"/> Einziehung (§ 8 SächsStrG) Verfügung vom _____ (Abdruck bei den Verzeichnisakten) <input checked="" type="checkbox"/> Korrektur der Erstanlegung nach §§ 53, 54 SächsStrG	
II. Inhalt der Eintragung In das Bestandsverzeichnis der Äußeren Zwickauer Straße wird folgendes Flurstück (FS) nachgetragen: FS 54 der Gemarkung Oberplanitz Der Lageplan ist Bestandteil der Eintragungsverfügung.	

III. An Verzeichnisführer zur Vollziehung der Eintragung

IV. Nach Eintragung Abdruck der Verfügung und des Wortlautes der Eintragung an:

a)	(Gemeinde - entfällt, wenn Gemeinde das Bestandsverzeichnis selbst führt)
b)	

Hinweis: Das Bestandsverzeichnis für die obenbezeichnete Straßenklasse liegt

in der Zeit vom: 16.12.2024	bis einschließlich: 15.06.2025
im / in Stadtverwaltung Zwickau, VWZ, Werdauer Straße 62, Haus 2, Zimmer 207/208	

während der Dienststunden zur Einsicht aus.

Rechtsbehelfsbelehrung:

Gegen diese Verfügung kann innerhalb eines Monats nach Bekanntgabe Widerspruch erhoben werden. Der Widerspruch ist schriftlich oder zur Niederschrift bei der Stadt Zwickau, Verwaltungszentrum, Werdauer Str. 62, 08056 Zwickau (Postanschrift: Stadtverwaltung Zwickau, Postfach 200 933, 08009 Zwickau) einzulegen.

Beatrice Werner
SB Straßenverwaltung/Dokumentation



zuständige Behörde: Stadtverwaltung Zwickau Tiefbauamt Postfach 20 09 33 08009 Zwickau www.zwickau.de	Stadtverwaltung Zwickau Tiefbauamt Sitz: Werdauer Straße 62 Postfach 200 933 08009 Zwickau	Ort, Tag: Zwickau, 03.12.2024
Aktenzeichen: 6612/15/00510	Telefon: 0375 83-6657	

Eintragungsverfügung für das Bestandsverzeichnis der

- Gemeindestraßen** (Gemeindeverbindungs-, Ortsstraßen)
 beschränkt – öffentlichen Wege und Plätze
 öffentliche Feld- und Waldwege
 Eigentümerwege

Genaue Bezeichnung der Straße: 00510 Äußere Zwickauer Straße	
Stadt/Gemeinde: Zwickau	Landkreis:
I. Anlass <input type="checkbox"/> Erstmalige Anlegung des Bestandsverzeichnisses (§ 54 Abs. 1, § 3 Abs. 1 SächsStrG) <small>(Rechtsgrundlage für die Eintragung der Straße bzw. des Weges ist § 53 SächsStrG)</small> <input type="checkbox"/> Widmung (§ 6 SächsStrG) <input type="checkbox"/> Umstufung (§ 7 SächsStrG) <input type="checkbox"/> Einziehung (§ 8 SächsStrG) Verfügung vom _____ (Abdruck bei den Verzeichnisakten) <input checked="" type="checkbox"/> Korrektur der Erstanlegung nach §§ 53, 54 SächsStrG	
II. Inhalt der Eintragung Folgende Flurstücke werden noch nachträglich in das Bestandsverzeichnis der „Äußere Zwickauer Straße“ aufgenommen: Flurstück 109 und 278/8 der Gemarkung Niederplanitz, sowie Flurstück 21/3, 36, 33/4, 45, 94/17, 96b, 111/1 und 112/1 der Gemarkung Oberplanitz Anfangspunkt: Lengenfelder Straße (NK 1917130) Endpunkt: Äußere Zwickauer Straße (NK 1907140) Widmungsbeschränkung: keine Länge: 1.545,00 m Die Lagepläne sind Bestandteil der Eintragungsverfügung.	

III. An Verzeichnisführer zur Vollziehung der Eintragung

IV. Nach Eintragung Abdruck der Verfügung und des Wortlautes der Eintragung an:

a)	(Gemeinde - entfällt, wenn Gemeinde das Bestandsverzeichnis selbst führt)
b)	

Hinweis: Das Bestandsverzeichnis für die obenbezeichnete Straßenklasse liegt

in der Zeit vom: 16.12.2024	bis einschließlich: 15.06.2025
im / in Stadtverwaltung Zwickau, VWZ, Werdauer Straße 62, Haus 2, Zimmer 207/208	

während der Dienststunden zur Einsicht aus.

Rechtsbehelfsbelehrung:

Gegen diese Verfügung kann innerhalb eines Monats nach Bekanntgabe Widerspruch erhoben werden. Der Widerspruch ist schriftlich oder zur Niederschrift bei der Stadt Zwickau, Verwaltungszentrum, Werdauer Str. 62, 08056 Zwickau (Postanschrift: Stadtverwaltung Zwickau, Postfach 200 933, 08009 Zwickau) einzulegen.

Beatrice Werner
 SB Straßenverwaltung/Dokumentation

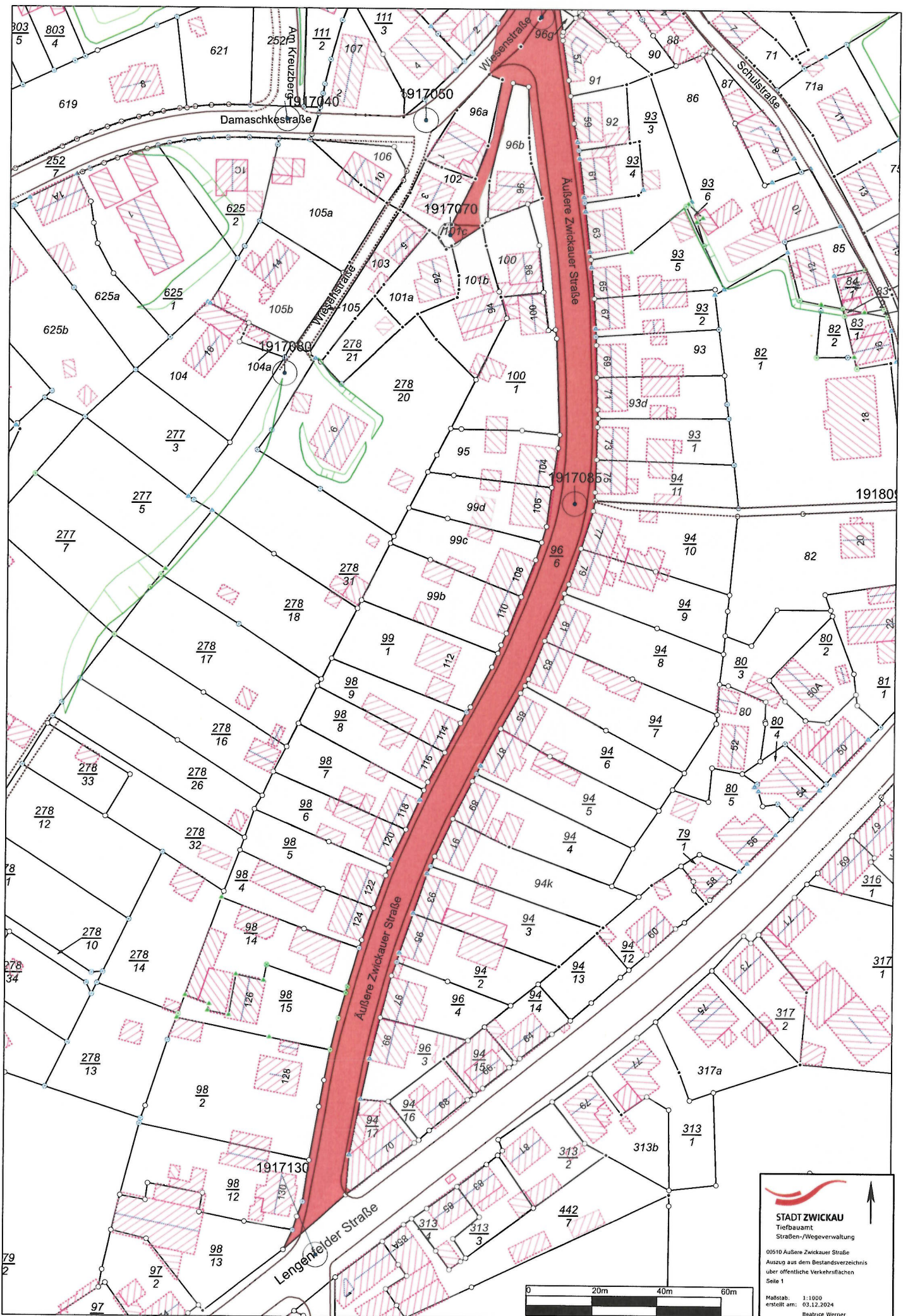



STADT ZWICKAU

 Tiefbauamt

 Straßen-/Wegeverwaltung

 03510 Äußere Zwickauer Straße

 Auszug aus dem Bestandsverzeichnis

 über öffentliche Verkehrsflächen

 Seite 1

 Maßstab: 1:1000

 erstellt am: 03.12.2024

 Beatrice Werner

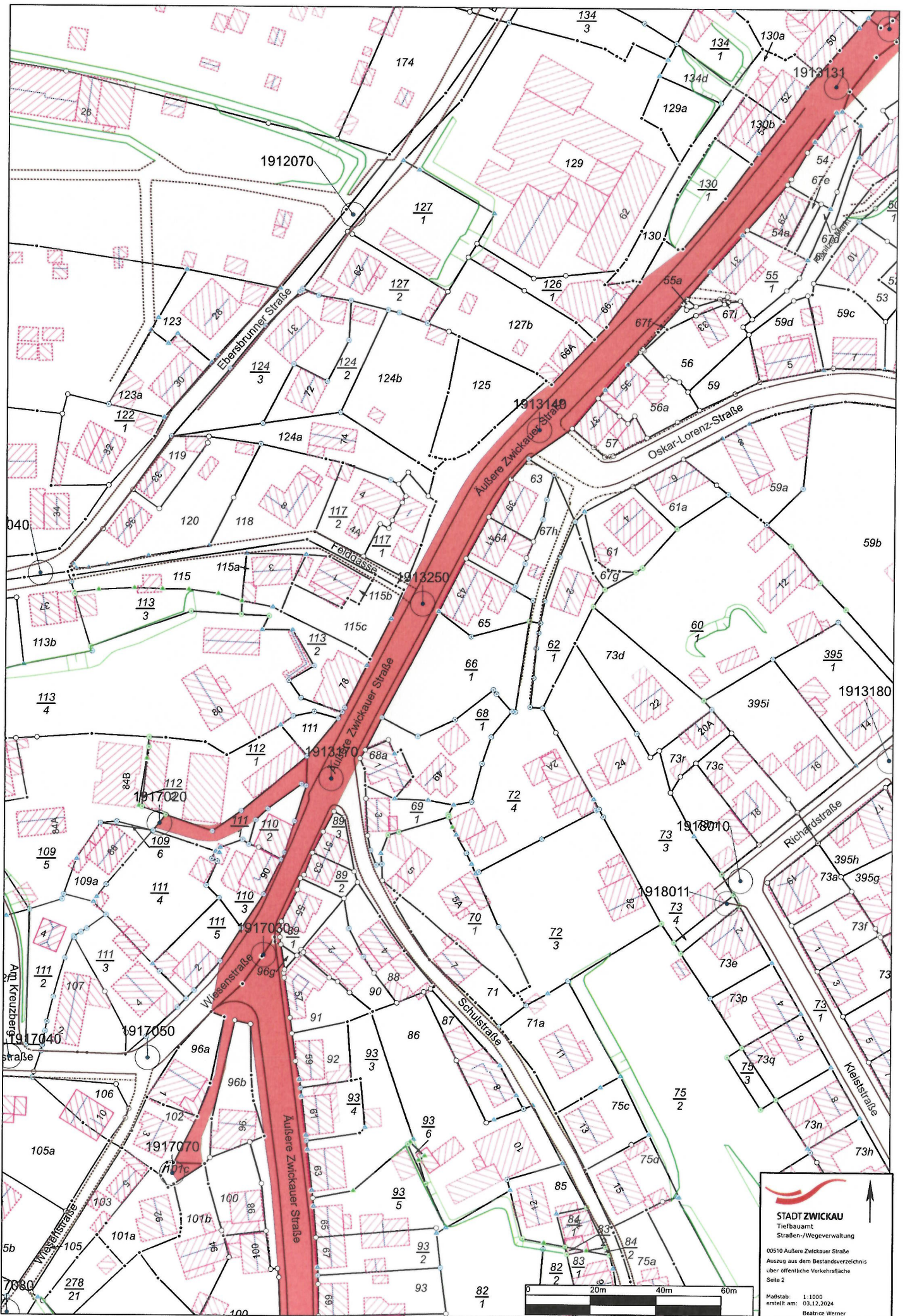

**STADT ZWICKAU**
Tiefbauamt
Straßen-/Wegeverwaltung

00510 Äußere Zwickauer Straße
Auszug aus dem Bestandsverzeichnis
über öffentliche Verkehrsfläche
Seite 2

Maßstab: 1:1000
erstellt am: 03.12.2024
Beatrix Werner

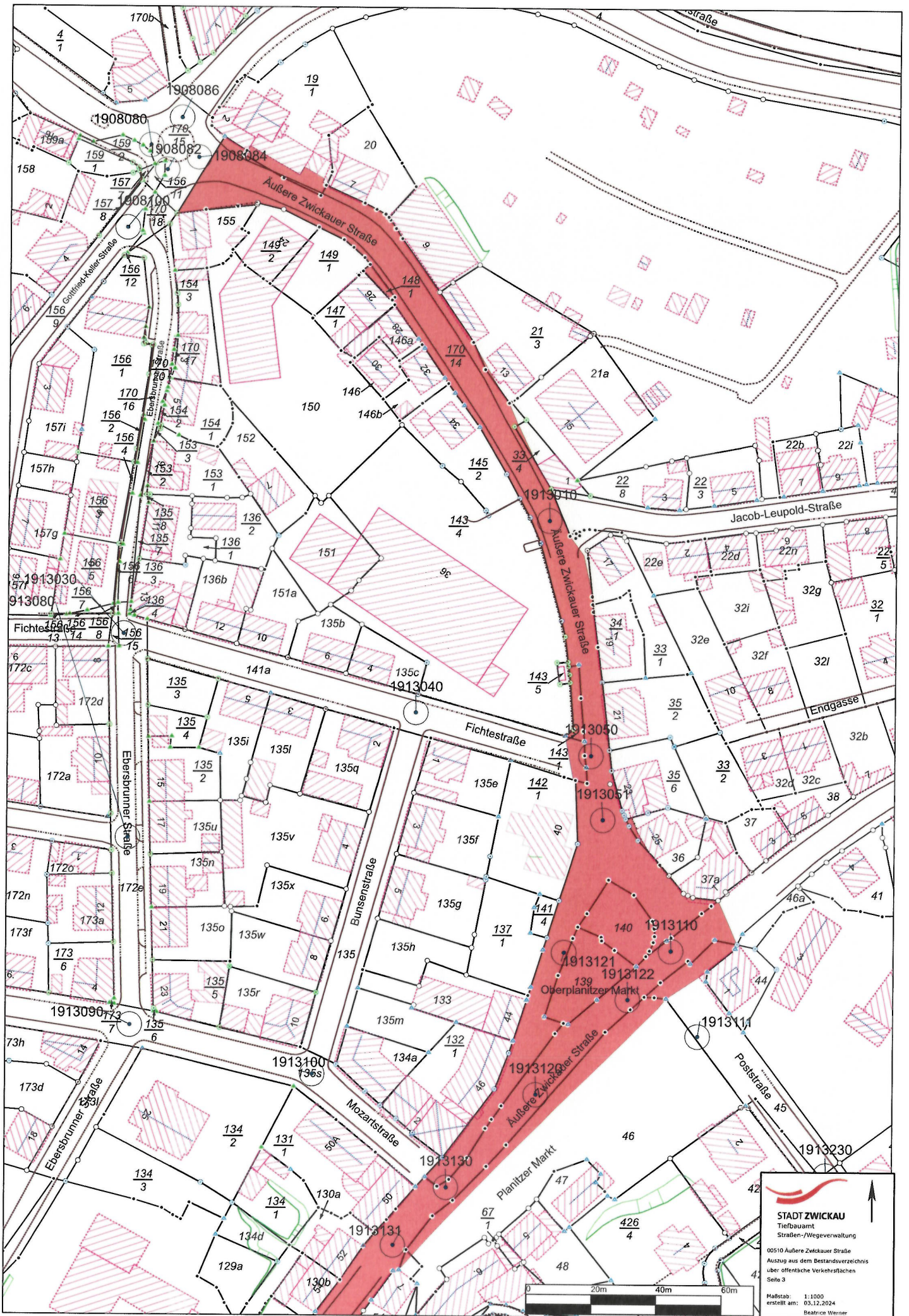

STADT ZWICKAU
 Tiefbauamt
 Straßen-/Wegeverwaltung
 00510 Äußere Zwickauer Straße
 Auszug aus dem Bestandsverzeichnis
 über öffentliche Verkehrsflächen
 Seite 3
 Maßstab: 1:1000
 erstellt am: 03.12.2024
 Beatrice Werner

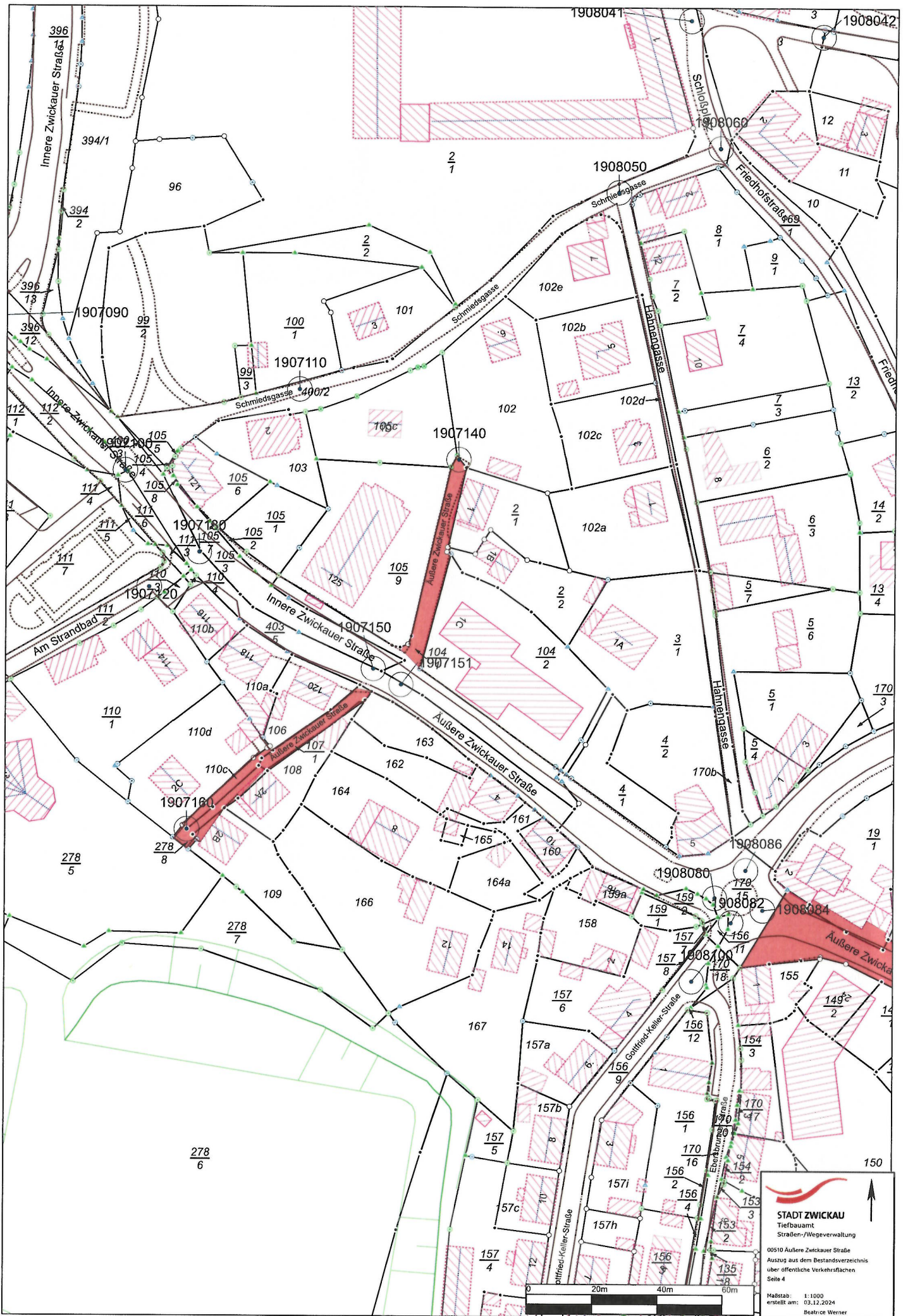

STADT ZWICKAU
 Tiefbauamt
 Straßen-/Wegeverwaltung

00510 Äußere Zwickauer Straße
 Auszug aus dem Bestandsverzeichnis
 über öffentliche Verkehrsflächen
 Seite 4

Maßstab: 1:1000
 erstellt am: 03.12.2024
 Beatrice Werner